

2023 3월



언어교육부 강좌안내

접수기간	2.20.(월) 00:00 ~ 3. 1.(수) 24:00
개강일	3. 2.(목), ※ 토의 강좌만 3. 6.(월) 개강
추가접수	3. 2.(목) 00:00 ~ 3. 8.(수) 24:00
수강신청변경	3. 8.(수)까지 가능하며, 이후 불가 ※변경문의: 행정실(063-270-2250)

※ 언어교육부 강좌는 매달 개설되며, 수강신청은 개강 월 약 2주 전 부터 신청가능 (상황에 따라 변경될 수 있음, 자세한 일정은 홈페이지 참조)

● 수강안내		● 환불 및 폐강 안내	
신청방법	<ul style="list-style-type: none"> 전북대 재학생/졸업생/교직원 전북대 오아시스3.0 →교육/부속기관(언어교육부)→수강신청 그 외 일반인 수강자 언어교육부 홈페이지 →일반인 수강신청 바로가기→회원가입 	환불기준 (모의토의 제외)	<ul style="list-style-type: none"> ◆20일 수업 기준 ① 전액환불: 개강일 전과 폐강에 따른 환불 ② 80%환불: 수업일수 1일~수업일수 2일까지 ③ 70%환불: 수업일수 3일~수업일수 5일까지 ④ 50%환불: 수업일수 6일~수업일수 10일까지 ⑤ 환불불가: 수업일수 11일부터 불가 ※ 월 20일 미만 수업: 환불기간이 상이함 (오아시스 신청시 환불 안내 필독) ※ 추가접수 기간 내 접수도 동일한 환불규정 적용
입금방법	<ul style="list-style-type: none"> ◆입금계좌: 수강신청 후 부여 받은 개인 가상계좌 번호 ◆복수 강좌 신청: 합산된 수강료로 계좌 번호 부여 ◆계좌 유효기간: 최종 신청일 기준 다음날까지(이후 삭제됨) ◆계좌번호 확인 마이페이지-수강내역조회(수강료납부안내) 	환불신청	오아시스로 본인이 직접 신청 (수강내역조회 → 해당강좌 선택 → 환불신청하기 → 본인 명의 계좌번호 기입)
문의사항	카카오톡 플러스친구 "전북대 언어교육부 외국어학당"	폐강공지	개강 전 주 목요일 오전부터 폐강 및 문자 공지 수강신청 시 휴대폰 번호 입력

● 영어회화강좌	
수강기간	3. 2.~ 3. 29.(월~금)
수강료	- 일반인: 100,000원 - 전북대 재학생/졸업생/교직원: 90,000원

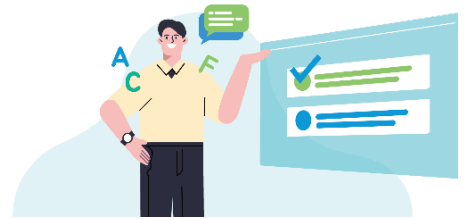

예비단계(강사:조예슬, 카톡문의: jys5733)						
분반	담당강사	수강시간	교재명	강의실	수강료(할인)	정원
1	조예슬	07:50~08:40	영화 '인턴'으로 배우는 셰도잉 및 영작 (초급)	412	100,000 (90,000)	15
2		09:00~09:50	영화 '인턴'으로 배우는 셰도잉 및 영작 (중급)			
3		17:00~17:50	영화 '인턴'으로 배우는 셰도잉 및 영작 (초급)			
LEVEL 02						
1	Caroline	07:50~08:40	강사 핸드아웃 제공	413	100,000 (90,000)	13
2		09:00~09:50				
3		10:00~10:50				
4		11:00~11:50				
5		18:30~19:20				
LEVEL 03						
1	Dan	07:50~08:40	강사 핸드아웃 제공	414	100,000 (90,000)	13
2	Max	09:00~09:50		417		
3		10:00~10:50				
4		11:00~11:50				

LEVEL 04						
분반	담당강사	수강시간	교재명	강의실	수강료(할인)	정원
1	Shirlen	07:50~08:40	강사 핸드아웃 제공	415	100,000 (90,000)	13
2		09:00~09:50				
3		10:00~10:50				
4		11:00~11:50				
5		18:30~19:20				
Advanced						
1	Max	07:50~08:40	강사 핸드아웃 제공	417	100,000(90,000)	13
2		18:30~19:20				

N 전북대학교 언어교육부

검색창에 '전북대학교 언어교육부'를 검색하세요!
문의사항은 카카오톡 플러스친구 QR 스캔을 통해 ▶
홈페이지 <https://lec.jbnu.ac.kr>



● 토익 강좌

수강기간		3. 6.~ 3. 31.(월~금) ※ 토익 강좌반 3. 6.(월) 개강				
수(秀) TOEIC(강사:김수현)						
종합반						
분반	수강시간	과정안내	교재명	강의실	수강료	정원
1	10:00-11:50	중급 종합반 (10시 RC + 11시 LC & P7)	자체교재 + 핸드아웃	607	130,000	45
4	18:00-19:50	중급 종합반 (6시 RC + 7시 LC & P7)				45
단과반						
2	10:00-10:50	중급 단과반 RC (P5 & P6)	자체교재 + 핸드아웃	607	65,000	30
3	11:00-11:50	중급 단과반 LC & P7 (LC 월수금 / P7 화목)				30
5	18:00-18:50	중급 단과반 RC (P5 & P6)				30
6	19:00-19:50	중급 단과반 LC & P7 (LC 월수금 / P7 화목)				30
※ 강좌 및 기타 문의: Daum Cafe 수토익(상담게시판)						

임쌤 토익(강사:임대인)						
종합반						
분반	수강시간	과정안내	교재명	강의실	수강료	정원
1	09:00-10:50	750점 종합반(LC+RC)	자체교재	507호 + Online	130,000	40
2	09:00-10:50	1분반과 동일(ZOOM라이브)				40
3	18:10-20:00	750점 종합반(LC+RC)				40
4	18:10-20:00	3분반과 동일(ZOOM라이브)				40
5	19:10-21:00	750점 RC + 850점 문풀 종합반 + ZOOM				40
단과반						
6	18:10-19:00	750점 LC 스킬반 + ZOOM	자체교재	507호 + Online	65,000	20
7	19:10-20:00	750점 RC 핵심반 + ZOOM				20
8	20:10-21:00	850점 문풀 단과반 + ZOOM				20
※ 강좌 및 기타 문의: 카카오톡 imssamtoeic ◆ 모든 강의 고화질 녹화 영상 제공 ◆						

신신 토익(강사:박선영)						
종합반						
분반	수강시간	과정안내	교재명	강의실	수강료	정원
1	09:00-10:50	초중급 종합반 신신 750+반 (9시 RC + 10시 LC&P7)	자체교재	514	130,000	45
4	18:00-19:50	초중급 종합반 신신 750+반 (6시 RC + 7시 LC&P7)				45
단과반						
2	09:00-09:50	신신 750+RC반	자체교재	514	65,000	30
3	10:00-10:50	신신 750+LC&PART 7반				30
5	18:00-18:50	신신 750+RC반				30
6	19:00-19:50	신신 750+LC&PART 7반				30
※ 강좌 및 기타 문의: 카카오톡 플러스친구 신신토익						

모의 토익						
시험일자	접수기간	강의실	응시료	정원		
3.18.(토)	3.6.(월)~3.15.(수)	뉴실크로드센터 로비 게시	8,000	200		

● 일반영어

패턴영어(강사:이혜영)						
3. 2.~ 3. 29.(월~목)						
분반	수강시간	과정안내	교재명	강의실	수강료	정원
1	09:00-09:50	50가지 패턴으로 익히는 영어회화/명작연습	핸드아웃	419	70,000 (63,000)	15
※ 강좌 및 기타 문의: hyleeey@hanmail.net						

4주 완성 리지 TOEIC SPEAKING(강사:조예솔)						
수강기간 3. 2.~ 3. 29.(월~금)						
분반	수강시간	과정안내	교재명	강의실	수강료	정원
1	18:00-19:20	[4주 완성 초-중급반] 모의고사 실시 & 스테디 운영	핸드아웃	412	140,000	30
※ 강좌 및 기타 문의: jys5733(카톡)						

2주 완성 릴리 TOEIC SPEAKING(강사:송민희)						
수강기간 3. 2.~ 3. 15.(월~금)						
분반	수강시간	과정안내	교재명	강의실	수강료	정원
1	18:00-19:40	[2주속성 완성 초-중급반] 모의고사 실시 & 스테디 운영	핸드아웃	420	90,000	30
※ 강좌 및 기타 문의: Lily_English(카톡) / @lily.speaking(인스타그램)						

● 제2외국어

일본어 회화(강사:사카타미와)						
3. 2.~ 3. 29.(월~금)						
분반	수강시간	과정안내	교재명	강의실	수강료(할인)	정원
1	07:50-08:40	일본어 프리토킹 (중급-상급)	오늘의 뉴스(인터넷 기사) (프린트 자료 사용)	416	100,000 (90,000)	15
2	09:00-09:50	일상 일본어 (초중급-중급)	일본어회화 즐거운 프리토킹 Theme 40			
3	10:00-10:50	일본어 회화 (초급2)	(동양북스) 일본어뱅크 특독 도모다찌 (STEP 2)			
4	11:00-11:50	일본어 회화 (초중급)	다락원 뉴코스 일본어 (STEP 4)			
5	13:00-13:50	일본어 회화 (초급3)	(동양북스) 일본어뱅크 특독 도모다찌(STEP 3)			
6	14:00-14:50	일본어 회화 (초급2)	(동양북스) 일본어뱅크 특독 도모다찌(STEP 2)			
※ 강좌 및 교재 등 기타 문의: miwalin29@hotmail.com						

중국어 회화(강사:용영영)						
3. 3.~ 3. 29.(월/수/금)						
분반	수강시간	과정안내	교재명	강의실	수강료(할인)	정원
1	09:00-10:25	입문	표준중국어 1급(다락원)	418	100,000 (90,000)	15
2	10:30-11:55	초급	표준중국어 2급(다락원)			
※ 강좌 및 기타 문의: longyingying886@gmail.com 모집인원이 5명 이하일 경우 비대면으로 수업합니다.						

온라인 스페인어 회화 ZOOM(강사:Yoly)						
3. 2.~ 3. 29.(월~목)						
분반	수강시간	과정안내	교재명	강의실	수강료(할인)	정원
1	09:30-10:35	초급 A1	Nuevo Espanol En Marcha.1 (다락원)	Online	100,000 (90,000)	15
2	10:40-11:45					
※ 강좌 및 기타 문의: yolyian2012@gmail.com						

독일어 회화(강사:이해경)						
3. 2.~ 3. 29.(월~목)						
분반	수강시간	과정안내	교재명	강의실	수강료(할인)	정원
1	17:00-18:05	초급 A1-2	강의 첫 시간에 일괄 주문	419	100,000 (90,000)	15
※ 강좌 및 기타 문의: heute@jbnu.ac.kr						

베트남어 회화(강사:노레번(1,2분반) / 부티하우(3분반))						
1, 2분반: 3. 2.~ 3. 29.(월~금) / 3분반: 3. 3.~ 3. 29.(월,수,금)						
분반	수강시간	과정안내	교재명	강의실	수강료(할인)	정원
1	07:50-08:40	초급	버전업! 가장 쉬운 베트남어 첫걸음(문법에서 회화까지) 정보라 저, 동양문고(2017년)	개강일 안내	100,000 (90,000)	15
2	09:00-09:50	초급				
3	18:30-19:55	초급				
※ 강좌 및 기타 문의: 카톡: 2145604(노레번), vuhao(부티하우)						