

2023 2월



전북대학교 언어교육부 강좌안내

| | |
|--------|--|
| 접수기간 | 1. 18.(수) 00:00 ~ 1. 31.(화) 24:00 |
| 개강일 | 2. 1.(수) |
| 추가접수 | 2. 1.(수) 00:00 ~ 2. 7.(화) 24:00 |
| 수강신청변경 | 2. 7.(화)까지 가능하며, 이후 불가 ※변경문의: 행정실(063-270-2250) |

※ 언어교육부 강좌는 매달 개설되며, 수강신청은 개강 월 약 2주 전 부터 신청가능 (상황에 따라 변경될 수 있음, 자세한 일정은 홈페이지 참조)

● 수강안내

| | |
|------|---|
| 신청방법 | <ul style="list-style-type: none"> ◆ 전북대 재학생/졸업생/교직원 전북대 오아시스3.0 →교육/부속기관(언어교육부)→수강신청 ◆ 그 외 일반인 수강자 언어교육부 홈페이지 →일반인 수강신청 바로가기→회원가입 |
| 입금방법 | <ul style="list-style-type: none"> ◆ 입금계좌: 수강신청 후 부여 받은 개인 가상계좌 번호 ◆ 복수 강좌 신청: 합산된 수강료로 계좌 번호 부여 ◆ 계좌 유효기간: 최종 신청일 기준 다음날까지(이후 삭제됨) ◆ 계좌번호 확인 마이페이지-수강내역조회(수강료납부안내) |
| 문의사항 | 카카오톡 플러스친구 "전북대 언어교육부 외국어학당" |

● 환불 및 폐강 안내

| | |
|-------------------|---|
| 환불기준 (모의토익 제외) | <ul style="list-style-type: none"> ◆ 20일 수업 기준 ① 전액환불: 개강일 전과 폐강에 따른 환불 ② 80%환불: 수업일수 1일~수업일수 2일까지 ③ 70%환불: 수업일수 3일~수업일수 5일까지 ④ 50%환불: 수업일수 6일~수업일수 10일까지 ⑤ 환불불가: 수업일수 11일부터 불가 ※ 월 20일 미만 수업: 환불기간이 상이함 (오아시스 신청 시 환불 안내 필독) ※ 추가접수 기간 내 접수도 동일한 환불규정 적용 |
| 환불신청 | 오아시스로 본인이 직접 신청 (수강내역조회 → 해당강좌 선택 → 환불신청하기 → 본인 명의 계좌번호 기입) |
| 폐강공지 | 개강 전 주 목요일부터 폐강 및 문자공지 ※ 수강신청 시 휴대폰 번호 입력 요망 |

● 영어회화강좌

| 수강기간 | 2. 1. ~ 2. 28.(월~금) | | | | | |
|----------------------------------|---|-------------|------------------------------|-----|---------------------|----|
| 수강료 | - 일반인: 100,000원 - 전북대 재학생/졸업생/교직원: 90,000원 | | | | | |
| 예비단계(강사:송민희, 카톡문의: Lily_English) | | | | | | |
| 분반 | 담당강사 | 수강시간 | 교재명 | 강의실 | 수강료(할인) | 정원 |
| 1 | 송민희 | 10:00~10:50 | 영어회화 기초반 (흥미유발 & 두려움 없애기) | 418 | 100,000 (90,000) | 15 |
| LEVEL 02 | | | | | | |
| 1 | Bethany | 07:50~08:40 | 강사 핸드아웃 제공 | 413 | 100,000 (90,000) | 13 |
| 2 | | 09:00~09:50 | | | | |
| 3 | | 10:00~10:50 | | | | |
| 4 | | 11:00~11:50 | | | | |
| 5 | | 18:30~19:20 | | | | |
| LEVEL 03 | | | | | | |
| 1 | Robert | 07:50~08:40 | 강사 핸드아웃 제공 | 414 | 100,000 (90,000) | 13 |
| 2 | | 09:00~09:50 | | | | |
| 3 | | 10:00~10:50 | | | | |
| 4 | | 11:00~11:50 | | | | |

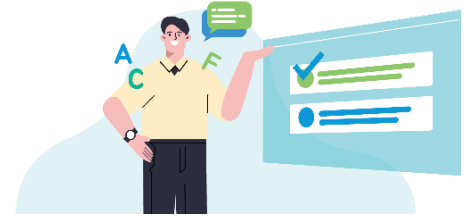

| | | | | | | |
|----------|---------|-------------|---------------|-----|---------------------|----|
| LEVEL 04 | | | | | | |
| 1 | Talbric | 07:50~08:40 | 강사 핸드아웃 제공 | 415 | 100,000 (90,000) | 13 |
| 2 | | 09:00~09:50 | | | | |
| 3 | | 10:00~10:50 | | | | |
| 4 | | 11:00~11:50 | | | | |
| 5 | | 18:30~19:20 | | | | |

N 전북대학교 언어교육부

검색창에 '전북대학교 언어교육부'를 검색하세요!
문의사항은 카카오톡 플러스친구 QR 스캔을 통해 ▶
홈페이지 <https://lec.jbnu.ac.kr>



● 일반영어

| 패턴영어(강사:이혜영) | | | | | | |
|-----------------------------------|-------------|----------------------------|------|-----|--------------------|----|
| 2. 1. ~ 2. 28.(월~목) | | | | | | |
| 분반 | 수강시간 | 과정안내 | 교재명 | 강의실 | 수강료 | 정원 |
| 1 | 09:00~09:50 | 50가지 패턴으로 익히는 영어회화/영작연습 | 핸드아웃 | 419 | 70,000 (63,000) | 15 |
| ※ 강좌 및 기타 문의: hyleeey@hanmail.net | | | | | | |

● 공인시험강좌

| 수강기간 2. 1.~ 2. 28.(월~금) | | | | | | |
|---|-------------|--|-------------|-----|---------|----|
| 수(秀) TOEIC(강사:김수현) | | | | | | |
| 종합반 | | | | | | |
| 분반 | 수강시간 | 과정안내 | 교재명 | 강의실 | 수강료 | 정원 |
| 1 | 09:00-10:50 | 중급 종합반 (9시 RC + 10시 LC & P7) | 자체교재 + 핸드아웃 | 607 | 130,000 | 90 |
| 4 | 11:10-13:00 | 초급 종합반 (11:10 RC + 12:10 LC & P7) | | | | 80 |
| 7 | 14:30-16:20 | 중급 종합반 (2:30 RC + 4:20 LC & P7) | | | | 80 |
| 10 | 17:00-17:50 | 정기시험 기술 모의고사반 (LC+RC) 부교재: ETS 토익 정기시험 기술문제집 III | | | 65,000 | 50 |
| 단과반 | | | | | | |
| 2 | 09:00-09:50 | 중급 단과반 RC (P5 & P6) | 자체교재 + 핸드아웃 | 607 | 65,000 | 40 |
| 3 | 10:00-10:50 | 중급 단과반 LC & P7 (LC 월수금 / P7 화목) | | | | 40 |
| 5 | 11:10-12:00 | 초급 단과반 RC (P5 & P6) | | | | 50 |
| 6 | 12:10-13:00 | 초급 단과반 LC & P7 (LC 월수금 / P7 화목) | | | | 50 |
| 8 | 14:30-15:20 | 중급 단과반 RC (P5 & P6) | | | | 50 |
| 9 | 15:30-16:20 | 중급 단과반 LC & P7 (LC 월수금 / P7 화목) | | | | |
| ※ 강좌 및 기타 문의 : Daum Café "수도의" 검색 → 상담게시판 | | | | | | |

| 임쌤 토익(강사:임대인) | | | | | | |
|--------------------------------|-------------|--------------------------------------|------|---------------|---------|-----|
| 종합반 | | | | | | |
| 분반 | 수강시간 | 과정안내 | 교재명 | 강의실 | 수강료 | 정원 |
| 1 | 09:00-10:50 | 750점 종합반(스킬+핵심) (LC 9시, RC 10시) | 자체교재 | 507호 + Online | 130,000 | 50 |
| 2 | 09:00-10:50 | 1분반과 동일(ZOOM라이브) | | | | 100 |
| 3 | 11:10-13:00 | 750점 종합반(스킬+핵심) (LC 11:10, RC 12:10) | | | | 50 |
| 4 | 11:10-13:00 | 3분반과 동일(ZOOM라이브) | | | | 100 |
| 5 | 14:00-15:50 | 850점 종합반 - 기술문제풀이 | | | | 50 |
| 6 | 14:00-15:50 | 5분반과 동일(ZOOM라이브) | | | | 100 |
| 7 | 18:10-20:00 | 750점 종합반(스킬+핵심) (LC 18:10, RC 19:10) | | | | 40 |
| 8 | 18:10-20:00 | 7분반과 동일(ZOOM라이브) | | | | 100 |
| 단과반 | | | | | | |
| 9 | 18:10-19:00 | 750점 LC 스킬반+ZOOM라이브 | 자체교재 | 507호 + Online | 65,000 | 30 |
| 10 | 19:10-20:00 | 750점 RC 핵심반+ZOOM라이브 | | | | 30 |
| ※ 강좌 및 기타 문의 : 카카오톡 imssamt01c | | | | | | |

| 신신 토익(강사:박선영) | | | | | | |
|--|-------------|---|----------|-----|---------|----------|
| 종합반 | | | | | | |
| 분반 | 수강시간 | 과정안내 | 교재명 | 강의실 | 수강료 | 정원 |
| 1 | 09:00-10:50 | 초중급 종합반 신신 750+반 (9시 RC + 10시 LC&P7) | 자체교재 | 514 | 130,000 | 80 |
| 4 | 11:00-12:50 | 초중급 종합반 신신 750+반 (11시 RC + 12시 LC&P7) | | | | 80 |
| 7 | 14:00-15:50 | 초중급 종합반 신신 750+반 (2시 RC + 3시 LC&P7) | | | | 70 |
| 10 | 16:00-17:50 | FINAL실전 ETS 기술 문풀 종합반 (4시 RC P5&6 + LC + 5시 P7) | | | | 수강생 별도구매 |
| 단과반 | | | | | | |
| 2 | 09:00-09:50 | 초중급 신신 750+RC반 | 자체교재 | 514 | 65,000 | 10 |
| 3 | 10:00-10:50 | 초중급 신신 750+LC&PART 7반 | | | | 10 |
| 5 | 11:00-11:50 | 초중급 신신 750+RC반 | | | | 10 |
| 6 | 12:00-12:50 | 초중급 신신 750+LC&PART 7반 | | | | 10 |
| 8 | 14:00-14:50 | 초중급 신신 750+RC반 | | | | 20 |
| 9 | 15:00-15:50 | 초중급 신신 750+LC&PART 7반 | | | | 20 |
| 11 | 16:00-16:50 | FINAL실전 ETS 기술 문풀 RC P5&6 / LC 집중반 | 수강생 별도구매 | 514 | 65,000 | 30 |
| 12 | 17:00-17:50 | FINAL실전 ETS 기술 문풀 RC P7 독해 집중반 | | | | 30 |
| ※ [FINAL실전]반 교재: ETS토익정기시험기술문제집1000 Vol.3 LC/RC (자세한 사항은 카톡으로 문의) ※ 강좌 및 기타 문의: 카카오톡 플러스친구 ID: 신신토익 | | | | | | |

| 4주 완성 리지 TOEIC SPEAKING(강사:조예슬) | | | | | | |
|---------------------------------|-------------|--------------------------------|------|-----|---------|----|
| 수강기간 2. 1.~ 2. 28.(월~금) | | | | | | |
| 분반 | 수강시간 | 과정안내 | 교재명 | 강의실 | 수강료 | 정원 |
| 1 | 11:00-12:20 | [4주 완성 초-중급반] 모의고사 실시 & 스테디 운영 | 핸드아웃 | 412 | 140,000 | 30 |
| ※ 강좌 및 기타 문의: jys5733(카톡) | | | | | | |

| 2주 완성 릴리 TOEIC SPEAKING(강사:송민희) | | | | | | |
|---------------------------------|-------------|----------------------------------|------|-----|--------|----|
| 수강기간 2. 1.~ 2. 14.(월~금) | | | | | | |
| 분반 | 수강시간 | 과정안내 | 교재명 | 강의실 | 수강료 | 정원 |
| 1 | 14:00-15:40 | [2주속성 완성 초-중급반] 모의고사 실시 & 스테디 운영 | 핸드아웃 | 418 | 90,000 | 30 |
| ※ 강좌 및 기타 문의: Lily_English(카톡) | | | | | | |

● 제2외국어

| 일본어 회화(강사:사카타미와) | | | | | | |
|--|-------------|------------------|-------------------------------|-----|------------------|----|
| 2. 1.~ 2. 28.(월~금) | | | | | | |
| 분반 | 수강시간 | 과정안내 | 교재명 | 강의실 | 수강료(할인) | 정원 |
| 1 | 07:50-08:40 | 일본어 프리토킹 (중급-상급) | 오늘의 뉴스(인터넷 기사) (프린트 자료 사용) | 416 | 100,000 (90,000) | 15 |
| 2 | 09:00-09:50 | 일상 일본어 (초중급-중급) | 일본어회화 즐거운 프리토킹 Theme 40 | | | |
| 3 | 10:00-10:50 | 일본어 회화 (초급3) | (동양복스) 일본어뱅크 특목 도모다찌 (STEP 3) | | | |
| 4 | 11:00-11:50 | 일본어 회화 (초중급) | 다락원 뉴코스 일본어 (STEP 4) | | | |
| 5 | 13:00-13:50 | 일본어 회화 (초급2) | (동양복스) 일본어뱅크 특목 도모다찌 (STEP 2) | | | |
| 6 | 14:00-14:50 | 일본어 회화 (초급1) | (동양복스) 일본어뱅크 특목 도모다찌 (STEP 1) | | | |
| ※ 강좌 및 교재 등 기타 문의: miwalin29@hotmail.com | | | | | | |

| 중국어 회화(강사:용영영) | | | | | | |
|---|-------------|------|---------------|-----|------------------|----|
| 2. 1.~ 2. 28.(월/수/금) | | | | | | |
| 분반 | 수강시간 | 과정안내 | 교재명 | 강의실 | 수강료(할인) | 정원 |
| 1 | 09:00-10:25 | 입문 | 표준중국어 1급(다락원) | 420 | 100,000 (90,000) | 15 |
| 2 | 10:30-11:55 | 초급 | 표준중국어 2급(다락원) | | | |
| ※ 강좌 및 기타 문의: longyingying886@gmail.com 모집인원이 5명 이하일 경우 비대면으로 수업합니다. | | | | | | |

| 독일어 회화(강사:이해경) | | | | | | |
|-------------------------------|-------------|---------|----------------|-----|------------------|----|
| 2. 1.~ 2. 28.(월~목) | | | | | | |
| 분반 | 수강시간 | 과정안내 | 교재명 | 강의실 | 수강료(할인) | 정원 |
| 1 | 09:00-10:05 | 초급 A1-2 | 강의 첫 시간에 일괄 주문 | 419 | 100,000 (90,000) | 15 |
| ※ 강좌 및 기타 문의: heute@jbu.ac.kr | | | | | | |

| 온라인 스페인어 회화 ZOOM(강사:Yoly) | | | | | | |
|-------------------------------------|-------------|-------|---------------------------------|--------|------------------|----|
| 2. 1.~ 2. 28.(월~목) | | | | | | |
| 분반 | 수강시간 | 과정안내 | 교재명 | 강의실 | 수강료(할인) | 정원 |
| 1 | 09:30-10:35 | 초급 A1 | Nuevo Espanol En Marcha.1 (다락원) | Online | 100,000 (90,000) | 15 |
| 2 | 10:40-11:45 | | | | | |
| ※ 강좌 및 기타 문의: yolyian2012@gmail.com | | | | | | |

| 베트남어 회화(강사:노레번(1,2분반) / 부티하우(3분반)) | | | | | | |
|---|-------------|------|---|--------|------------------|----|
| 2. 1.~ 2. 28. / 1, 2분반 : 월~금 / 3분반 : 월,수,금 | | | | | | |
| 분반 | 수강시간 | 과정안내 | 교재명 | 강의실 | 수강료(할인) | 정원 |
| 1 | 07:50-08:40 | 초급 | 버전업! 가장 쉬운 베트남어 첫걸음(문법에서 회화까지) 정보라 저, 동양문고(2017년) | 개강일 안내 | 100,000 (90,000) | 15 |
| 2 | 09:00-09:50 | 초급 | | | | |
| 3 | 18:30-19:55 | 초급 | | | | |
| ※ 강좌 및 기타 문의: 카톡: 2145604(노레번), vuhao(부티하우) | | | | | | |

| 모의 토익 | | | | |
|----------------|----------------------------|---------------|-------|-----|
| 시험일자 | 접수기간 | 고사일 | 응시료 | 정원 |
| 2023.2. 11.(토) | 2023. 1. 30.(월) ~ 2. 8.(수) | 뉴실크로드센터 현관 안내 | 8,000 | 200 |