

CONTENTS

02 학교안내

1. 미국	
– 하와이주립대학	2
– 괌주립대학	5
– 퍼듀대학교 노스웨스트	8
– UC리버사이드	11
2. 캐나다	
– 센테니얼주립대학	14
– 브록대학	17
3. 영국	
– 셰필드대학	20
– 에지힐대학	23
4. 호주	
– 스윈번공과대학	26
5. 필리핀	
– 웨스트네그로스대학	29
– 코딜레라대학	32
– 산호세대학	35
6. 말레이시아	
– 링컨대학	38
– HELP대학	41
7. 중국	
– 루동대학	44

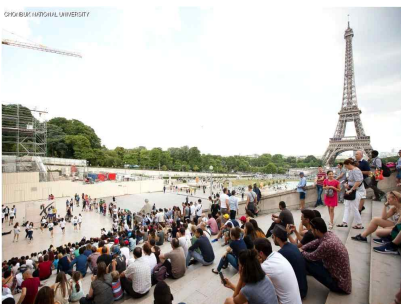

GAall19001 미국 하와이주립대학 University of Hawaii, Manoa

가. 주요 내용

Above all nation is Humanity !

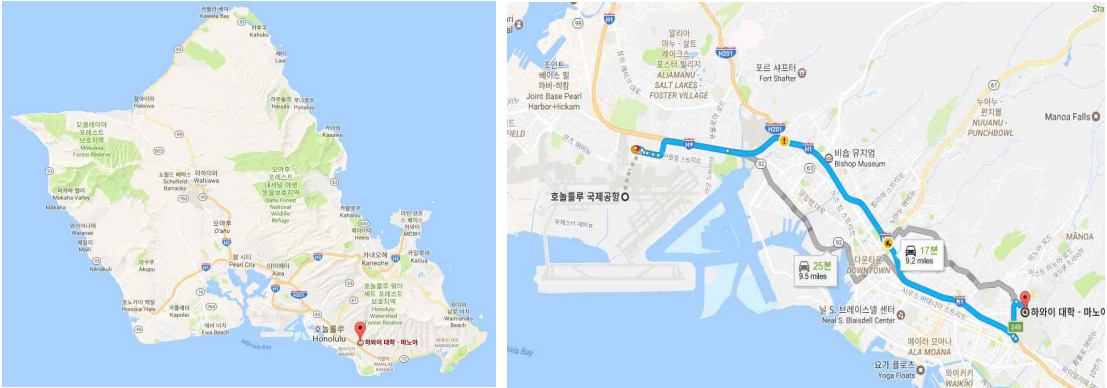
구분	내용
대학안내	<ul style="list-style-type: none"> · 1,907년 설립된 하와이주립대학교의 10개 캠퍼스 중 하나로 연구 중심 대학 · 문리과대학, 상경대학, 교육대학 등 13개 단과대학과 대학원 · 재학생 약 1만명, 교수 약 1,200명 · 교내 미술,성가대,치어리딩 등 250개의 동아리 · 올나티어스, 심야원형극장 등 교내 행사 진행 · 미국 US NEWS 선정 국립대학 부문 156위
소재지	<ul style="list-style-type: none"> · 하와이 호놀룰루 · 공항에서 약 2-30분(택시) 
파견기간	· 2017.08.22. ~ 2017.12.0-9.
프로그램구성	· 어학수업, 문화체험(별도비용), 자원봉사, 전공수업(청강)
어학수업	· LEVEL 1~4 분반 수업 (월-금 9:00~15:00, 주 20시간)
전공수업	<ul style="list-style-type: none"> · 전공과목 청강 가능(별도 신청 및 파견 대학과 사전 협의 필요) - 4주 기준 1회 전공과목 수강 가능
봉사활동	· 주말 봉사활동 가능(별도 신청, 추가비용 없음), 참가자 하와이대학 봉사활동확인서 발급
문화체험	· 주중 학교에서 공지(경비 별도, 본인 부담)
숙소	<ul style="list-style-type: none"> · 학생 아파트 (2인 1실) - 캠퍼스↔숙소 : 도보 5~10분 (밤 12시까지 버스 운행) - 주방시설, 수영장, 침구 및 식기 제공 - 청소 및 타올 본인 준비

나. 프로그램 관련 사진

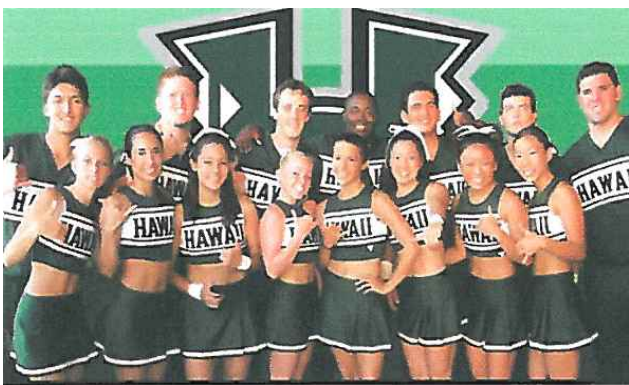

다. 소요예산비용

구분	비용(\$)	비고	비고
수업료	\$ 4,500		
I-20,입학금	\$ 450		
교재 및 기타	\$ 350		
숙소	\$ 5,400	수도세, 전기세 포함, 학생아파트 이용, 보증금 미정	파견 전 납부
식비	\$ 315	도착 당일 점심, 저녁, 이튿날 아침 제공 (바베큐) 기타 식사 본인 부담(약 \$300/월)	
픽업/샌딩	\$ 150	최소 10인 이상 가능, 인원 미달 시 취소될 수 있음	
유학생보험	\$ 320		
항공료	\$ 700	진에어	
소계	\$ 12,185	총 소요비용 (약 13,647,200원)	
장학지원금	-2,000,000	전북대학교 : 2,000,000원	-
계	11,647,200원	학생부담금(우리대학 등록금 별도) 환율 1달러=1,120원 적용	

* 위 금액은 환율변동 및 현지대학 사정 등에 따라 다소 변경이 있을 수 있음

GA0ml19002 미국 괌주립대학교 University of Guam

가. 주요 내용

남태평양 교육 문화의 중심, 괌주립대학교!

구분	내용
대학안내	<ul style="list-style-type: none"> · 1,952년 설립
소재지	<ul style="list-style-type: none"> · 괌, Mangilao · 공항에서 약 16~20분 소요 
파견기간	<ul style="list-style-type: none"> · 2017.09.07. ~ 2017.12.21. (15주)
프로그램구성	<ul style="list-style-type: none"> · 어학수업, 전공수업(별도 비용)
어학수업	<ul style="list-style-type: none"> · LEVEL 1~5 분반 수업 (월·수 9:00~15:00 / 화·목·토 9:00~12:00, 주 19시간)
전공수업	<ul style="list-style-type: none"> · 별도 비용으로 학점 이수 가능 (토플 61 혹은 토익 750 이상), 1학점:\$504
별도프로그램	<ul style="list-style-type: none"> · 괌 대학교 공식 학생동아리 (IFC : International Friendship Club) 멤버로 활동 가능
숙소	<ul style="list-style-type: none"> · 대학기숙사 (2인 1실) - 캠퍼스내 위치 - 식사 제공 없음 - 책상, 옷장, 공동 화장실(샤워), 공동 주방시설(공동 냉장고), 공동 휴게실(TV), 공동학습실 - 청소 및 세탁 불포함 (별도 코인 세탁기 이용)

나. 프로그램 관련 사진



다. 소요 비용

구분	비용	비고	
항공료	\$ 600	대한항공 기준, 변동 가능	파견전 납부
등록금	\$ 3,525	수업료, 등록수수료, 교내 WIFI이용 외	
숙소	\$ 1,850	기숙사비, 관리비, 공항픽업/샌딩비, 보증금(\$100, 연수종료일 환불예정) 포함 식비 불포함	
보험료	약 \$ 150	치료비 \$20,000 보장	
비자	약 \$ 360	신청비 + SEVIS	
픽업/샌딩	무료	기숙사비에 포함	
소계	\$ 6,485	총 소요비용 (약 7,263,200원)	
장학지원금	-2,000,000	전북대학교: 2,000,000원	-
계	5,263,200원	학생부담금(우리대학 등록금 별도) 환율 1달러=1,120원 적용	

* 위 금액은 환율변동 및 현지대학사정 등에 따라 다소 변경이 있을 수 있음

GAmc19003 미국 퍼듀대학교 노스웨스트 Purdue University Northwest

가. 주요 내용 **Purdue University Northwest, Part of the internationally respected Purdue University system**

구분	내용
대학안내	<ul style="list-style-type: none"> · 학생 수 15,000명, 교직원 1,500명, 70개 이상의 대학원 및 학부 과정 · With two student-centered campuses in Northwest Indiana (Hammond and Westville), Purdue University Northwest is the community of choice for intelligent, ambitious students looking for a great education in a nurturing and diverse environment.
소재지	<ul style="list-style-type: none"> · 미국 Hammond (시카고에서 남동쪽으로 40km) 
파견기간	· 2017.08.11,12,13 ~ 2017.12.09.(17주)
프로그램구성	· 어학연수, 문화체험, 전공수업(별도 신청)
어학수업	· 초급/중급/고급 분반 수업 (월-목 9:00~17:00, 주 21~24시간, 금 또는 토 문화탐방)
전공수업	<ul style="list-style-type: none"> · ELP Pathway Program : 어학과 정규 수업 병행 가능(별도 신청) · 정규 수업 1개 : 3학점 이하, (지원기준:TOEFL IBT 61-68, IELTS 5.5, TOEIC 650-700) · 정규 수업 2개 : 6학점 이하, (지원기준:TOEFL IBT 69-78, IELTS 6.0, TOEIC 700-750)
문화체험	<ul style="list-style-type: none"> · 주당 1회 또는 격주 1회 + 추가 문화 활동 기회 제공 - 미국 문화 체험(John Hancock 빌딩, 시카고 Auto 쇼, 하키, 아이스스케이팅 등), 컨버세이션 파트너 프로그램, 버디 프로그램 등
숙소	<ul style="list-style-type: none"> · 교내 기숙사 (2인 또는 4인 1실, 개별 방 지급) - 캠퍼스 내 모든 건물 10-15분 내 이용 가능

나. 프로그램 관련 사진



다. 소요 비용

구분	비용	비고	비고
항공료	\$ 1,200	대한항공 기준, 변동 가능	
등록금	\$ 7,100	등록금, 학생 서비스비, 수업료(언어수업, 정규수업, 문화체험-추가 문화체험 포함), 교내시설이용료	파견 전 납부
숙 소	\$ 3,400	기숙사 등록금	
보험료	\$ 500		
픽업	무료	픽업 특정 날짜 확인 후 사전 예약 필수, 샌딩불가	
기숙사보증금	\$ 200	파견 전 또는 후 신용카드 납부 가능, 퇴관 후 환불	현지 납부
소계	\$ 12,400	총 소요비용 (약 13,888,000원)	
장학지원금	-3,000,000	전북대학교 : 3,000,000원	
계	10,888,000원	학생부담금(우리대학 등록금 별도) 환율 1달러=1,120원 적용	

- * 위 금액은 환율변동 및 현지대학 사정 등에 따라 다소 변경이 있을 수 있음
- * 퍼듀대학교로부터 비자 서류 수령 후 개인적으로 비자 신청을 진행해야함

GAmc19004 미국 UC리버사이드 University of California, Riverside

가. 주요 내용

구분	내용
대학안내	<ul style="list-style-type: none"> · 1,907년 설립 · 야자수가 잘 어울리는 서부의 아름다운 자연과 학교 건물이 조화를 이루는 캠퍼스 · 시설이 좋고 조용히 어학연수를 하기에 좋은 환경
소재지	<ul style="list-style-type: none"> · 미국 캘리포니아주 리버사이드 / 로스엔젤로스에서 동쪽으로 80km · 연중 300일 동안 온화한 날씨와 안전한 소도시 
파견기간	<ul style="list-style-type: none"> · 어학과정 : 2017.09.27. ~ 2017.12.08. (10주) · 전공과정 UCP : 2017.09.25. ~ 2017.12.15.(12주)
프로그램구성	<ul style="list-style-type: none"> · 어학수업, 전공수업(별도 신청), 문화체험(별도비용/개별선택)
어학수업	<ul style="list-style-type: none"> · 100-700 LEVEL 분반수업 (월-금 9:00~15:00, 주 25시간) · 12학점 이수
전공수업	<ul style="list-style-type: none"> · UCP, 12학점 이수 가능 (지원가능기준 : TOEFL 550, IBT 79, IELTS 6.5이상) · 별도 오후/저녁 수업과정 신청 가능 (2~3학점, 수업 별 상이, LEVEL500이상 가능)
문화체험	<ul style="list-style-type: none"> · 주당 2회(별도 비용) - Universal Studios, Disney Land, LA Tour, Sea World, San Diego Tour 등
숙소	<ul style="list-style-type: none"> · 홈스테이 <ul style="list-style-type: none"> - 캠퍼스↔숙소 : 차량 15~25분 위치, 학교 왕복 차량 제공 - 아침, 점심, 저녁식사 제공 - 세탁 포함 · 기숙사 (2인 1실) <ul style="list-style-type: none"> - 캠퍼스↔숙소 : 도보 5~10분 위치, 2~3개 방 쉐어, 부엌, 화장실 있음

나. 프로그램 관련 사진



Homestay
<http://www.iep.ucc.edu/hs>

Stay **off-campus** in the home of an American family. Learn about American life and customs, practice English daily, and form a unique bond. Homestay is economical and the best opportunity for cultural immersion.

- No minimum age, no minimum stay.
- Furnished room, double-occupancy.
- All meals and daily transportation (to and from school/ school-related activities) included.



다. 소요 비용 : 어학(10주)

구분	비용	비고	비고
항공료	\$ 800	아메리칸항공 기준, 변동 가능	파견 전 납부
등록금	\$ 4,150	언어수업, 등록금, 교내 WIFI이용비, 보험	
숙 소	\$ 2,187~2,190	기숙사 : \$ 2,187(식비 불포함) 홈스테이 : \$ 2,190(식비 포함)	
픽업	\$ 200	LA공항 기준	
소계	\$ 7,340	총 소요비용, 홈스테이 이용기준 (약 8,220,800원)	
장학지원금	-3,000,000	전북대학교 : 3,000,000원	
계	5,220,800원	학생부담금(우리대학 등록금 별도) 환율 1달러=1,120원 적용	

* 위 금액은 환율변동 및 현지대학 사정 등에 따라 다소 변경이 있을 수 있음

라. 소요 비용 : UCP(12주)

구분	비용	비고	비고
항공료	\$ 800	아메리칸항공 기준, 변동 가능	파견 전 납부
등록금	\$ 5,950	전공수업, 등록금, 교내 WIFI이용비, 보험	
숙 소	\$ 2,457~2,460	기숙사 : \$ 2,457(식비 불포함) 홈스테이 : \$ 2,460(식비 포함)	
픽업	\$ 200	LA공항 기준	
소계	\$ 9,410	총 소요비용, 홈스테이 이용기준 (약 10,539,200원)	
장학지원금	-3,000,000	전북대학교 : 3,000,000원	
계	7,539,200원	학생부담금(우리대학 등록금 별도) 환율 1달러=1,120원 적용	

* 위 금액은 환율변동 및 현지대학 사정 등에 따라 다소 변경이 있을 수 있음

GAmc50005 캐나다 센테니얼주립대학 Centennial College, Cencol

가. 주요 내용

See where Experience takes you

구분	내용
대학안내	<ul style="list-style-type: none"> · 1,966년 온타리오주 최초로 설립된 대학으로 총 4개의 캠퍼스로 구성 · 학생 수 약 5만명, 160여개의 학위과정
소재지	<ul style="list-style-type: none"> · 캐나다 온타리오주 토론토 · 캐나다에서 가장 큰 도시, 북아메리카에서 4번째로 큰 도시 
파견기간	· 2017.09.06. ~ 2017.12.15. (15주)
프로그램구성	· 어학수업, 문화체험(별도비용), 전공수업(청강)
어학수업	· 초급/중급/고급 분반 수업 (월-금 8:30~16:30, 주 20시간)
전공수업	· 별도 신청 시 어학과정 중 전공청강 예약 가능, 연수 기간 중 약 1주일 정도 청강 가능
문화체험	<ul style="list-style-type: none"> · 학교 교외 프로그램 개별참가 (별도 비용) - 나야아가라 폭포, 퀘벡 여행, MBA관람, 아이스하키 관람, 각종 콘서트 관람 등
숙소	<ul style="list-style-type: none"> · 홈스테이 - 캠퍼스↔숙소 : 대중교통 약 3~40분 - 아침, 저녁식사 제공 - 세탁 가능

나. 프로그램 관련 사진

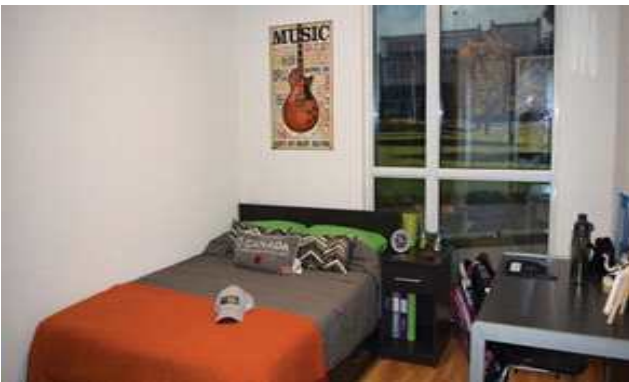

다. 소요 비용

구분	비용	비고	비고
항공료	CAD\$ 1,950	대한항공 기준, 변동 가능	파견 전 납부
등록금	CAD\$ 5,040	언어수업, 보험, 교내 WIFI 이용비	
숙 소	CAD\$ 3,200	1일 2식 제공, 보증금 없음	
보험	면제	학비에 포함	
픽업/샌딩	CAD\$ 300		
입학금	CAD\$ 200		
은행수수료	CAD\$ 30		
교재비	CAD\$ 250	레벨테스트 후 현지에서 개별 구매	파견 후 납부
소계	CAD\$ 10,970	총 소요비용 (약 9,236,740원)	
장학지원금	-3,000,000	전북대학교 : 3,000,000원	
계	6,236,740원	학생부담금(우리대학 등록금 별도) 환율 1달러=842원 적용	

* 위 금액은 환율변동 및 현지대학 사정 등에 따라 다소 변경이 있을 수 있음

GA01c50006 캐나다 브록대학 Brock University

가. 주요 내용

구분	내용
대학안내	<ul style="list-style-type: none"> · 1,964년 설립된 공립대학 · 유네스코에서 지정한 생물권 보호구역 내에 설립되어있는 유일무이의 대학 · 나이아가라 지역의 다양한 Attraction이 있고 토론토에서 가까운 대학
소재지	<ul style="list-style-type: none"> · 캐나다 세인트캐서린스 (토론토에서 약 2시간) · 온타리오주에서 여섯 번째로 큰 도시, 나이아가라 지역에서 가장 큰 도시 
파견기간	· 2017.09.05. ~ 2017.12.15. (15주)
기본구성 (택 1)	<ul style="list-style-type: none"> · IELP(Intensive English Language Program) : 어학수업 + 문화체험 · IELP + 전공 1과목 : 어학수업 + 문화체험 + 전공수업 · IELP + 전공 2과목 : 어학수업 + 문화체험 + 전공수업
어학수업 전공수업	<ul style="list-style-type: none"> · IELP : 최저 주 20시간 · IELP + 전공 1과목 : 어학 최저 20시간 + 전공 3시간, TOEIC700이상 신청 가능 · IELP + 전공 2과목 : 어학 최저 15시간 + 전공 6시간, TOEIC750이상 신청 가능
문화체험	<ul style="list-style-type: none"> · 사회, 문화체험 활동 : 하이킹, 공예품만들기, 피크닉 · 워크숍 : 커리어관련, 사진, 드라마, 스포츠 · 나이아가라 지역의 명소, 아울렛몰, 와이너리 및 토론토 관광
숙소	<ul style="list-style-type: none"> · 홈스테이 <ul style="list-style-type: none"> - 식사포함, 불포함 여부 선택 가능 - 가구포함 개인룸 사용 - 학교가 직접 철저히 홈스테이 시스템 관리 - 버스정류장까지 도보로 이동할 수 있는 거리 · 기숙사 <ul style="list-style-type: none"> - 다양한 선택 가능(도미토리 타입, 타운하우스, 스위트, 1인 1실, 1인 2실 등)

나. 프로그램 관련 사진

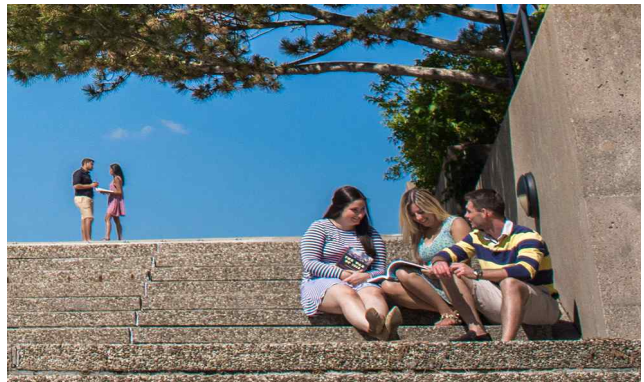

다. 소요 비용 : IELP 어학과정 신청시

구분	비용	비고	비고
항공료	\$ 1,200	캐나다항공 기준, 변동가능	파견 전 납부
등록금	\$ 4,600	IELP 어학과정 신청자 (주 20시간 기준)	
기타비용	\$ 800	교재비, 의료비, 레벨테스트, 학생 ID, 픽업 등의 비용 포함	
숙소	\$ 1,800~ 3,800	홈스테이 : \$450(식사 불포함)/4주, \$750(식사포함)/4주 기숙사 기준 (다양한 타입에 따라 가격상이, 식사 불포함) 기숙사 도미토리 타입 : 식사필수 한 학기 약 \$ 2,300	
소계	\$ 10,400	총 소요비용, 기숙사 최대비용 기준 (약 11,648,000원)	
장학지원금	-3,000,000	전북대학교 : 3,000,000원	
계	8,648,000원	학생부담금(우리대학 등록금 별도) 환율 1달러=1,120원 적용	

라. 소요 비용 : IELP 어학과정 + 전공 1과목 신청

구분	비용	비고	비고
항공료	\$ 1,200	캐나다항공 기준, 변동가능	파견 전 납부
등록금	\$ 4,600	어학수업 (주 20시간 기준)	
	\$ 2,400	전공수업 (주 3시간 기준)	
기타비용	\$ 800	교재비, 의료비, 레벨테스트, 학생 ID, 픽업 등의 비용 포함	
숙소	\$ 1,800~ 3,800	홈스테이 : \$450(식사 불포함)/4주, \$750(식사포함)/4주 기숙사 기준 (다양한 타입에 따라 가격상이, 식사 불포함) 기숙사 도미토리 타입 : 식사필수 한 학기 약 \$ 2,300	
소계	\$ 12,800	총 소요비용, 기숙사 최대비용 기준 (약 14,336,000원)	
장학지원금	-3,000,000	전북대학교 : 3,000,000원	
계	11,336,000원	학생부담금(우리대학 등록금 별도) 환율 1달러=1,120원 적용	

마. 소요 비용 : IELP 어학과정 + 전공 2과목 신청

구분	비용	비고	비고
항공료	\$ 1,200	캐나다항공 기준, 변동가능	파견 전 납부
등록금	\$ 3,500	어학수업 (주 15시간 기준)	
	\$ 4,800	전공수업 (주 6시간 기준)	
기타비용	\$ 800	교재비, 의료비, 레벨테스트, 학생 ID, 픽업 등의 비용 포함	
숙소	\$ 1,800~ 3,800	홈스테이 : \$450(식사 불포함)/4주, \$750(식사포함)/4주 기숙사 기준 (다양한 타입에 따라 가격상이, 식사 불포함) 기숙사 도미토리 타입 : 식사필수 한 학기 약 \$ 2,300	
소계	\$ 14,100	총 소요비용, 기숙사 최대비용 기준 (약 15,792,000원)	
장학지원금	-3,000,000	전북대학교 : 3,000,000원	
계	12,792,000원	학생부담금(우리대학 등록금 별도) 환율 1달러=1,120원 적용	

* 위 금액은 환율변동 및 현지대학 사정 등에 따라 다소 변경이 있을 수 있음

GA01c33007 영국 셰필드대학교 University of Sheffield

가. 주요 내용

세계 100대 대학! 영국 내 학생 만족도 1위의 명문대!

구분	내용
대학안내	<ul style="list-style-type: none"> · 1,905년 설립 · 학생 : 143국가 27,000명 · 6명의 노벨상 배출, 전통적으로 의대/공대/경영경제 대학이 뛰어난 대학 · 학생들이 가장 만족하는 영국 전체 대학 2위, 학생회 만족도 1위
소재지	<ul style="list-style-type: none"> · 영국 셰필드 (런던에서 2시간) · 영국에서 4번째로 큰 도시 
파견기간	· 2017.09.25. ~ 2018.02.02.(20주)
프로그램구성	· 어학수업, 문화체험(별도 신청)
어학수업	· 레벨테스트 결과에 따라 다양한 반으로 분반 (월-금 9:15~15:15)
전공수업	<ul style="list-style-type: none"> · 해당 없음 · 단, 전공 주제를 포함한 Lecture 수업 진행 (Media, Sociology, Culture, Business, Economics)
문화체험	<ul style="list-style-type: none"> · 학교 교외 프로그램 개별참가(프로그램 별로 별도 추가 비용이 발생 할 수 있음) - 매일 문화교류 클럽 선택 진행, 매달 트립 진행(선택, 무료) - 매 학기 1회 2박 3일 트립 실시(선택, 별도 비용) - 링컨, 맨체스터 등 방문, 퀴리뱅크밀, 위트비 등 방문
숙소	<ul style="list-style-type: none"> · 아파트 - 캠퍼스↔숙소 : 도보 약 20분 - 개인 혹은 2인 1실 - 공용 부엌, 거실, TV

나. 프로그램 관련 사진



다. 소요 비용

구분	비용	비고	비고
항공료	£ 1,065	아랍에미레이트 기준, 변동 가능	파견 전 납부
등록금	£ 4,425	언어수업, 교재비, 학생증 발급 및 교내 시설 이용 비용	
숙 소	£ 2,640	방학포함 총 20주, 식사 불포함	
숙소등록비	£ 85		
보험	£ 250		
픽업/샌딩	£ 60		
소계	£ 8,525	총 소요비용 (약 12,011,725원)	
장학지원금	-3,000,000	전북대학교 : 3,000,000원	
계	9,011,725원	학생부담금(우리대학 등록금 별도) 환율 1파운드=1,409원 적용	

- * 위 금액은 환율변동 및 현지대학 사정 등에 따라 다소 변경이 있을 수 있음
- * 비자는 단기 학생비자로 학교 등록 시 무료 발급

GA01c33008 영국 에지힐대학교 Edge Hill University

가. 주요 내용

Enjoy your Study & Experience by High Quality Learning and and Its Multi-Cultural Community

구분	내용
대학안내	<ul style="list-style-type: none"> · 1,885년 여성 교원 양성 과정으로 시작된 종합대학 · 영국 대학 평가 기관 QAA 우수대학 선정 · 2014년 Times 선정 The University of the Year 선정
소재지	<ul style="list-style-type: none"> · 영국 옴스커크 
파견기간	· 2017.09.18. ~ 2017.12.15.(13주, 1주 오리엔테이션 + 12주 수업 및 문화체험)
프로그램구성	· 어학수업, 전공수업(청강), 문화체험
어학수업	· 수준별 일반영어 및 대학영어 수업, 월-금 10:00~15:00, 주20시간
전공수업	· 전공수업 청강 가능 (별도 학점인정 없음, Language Centre에서 가능여부 판단)
문화체험	<ul style="list-style-type: none"> · 격주로 종일 문화체험 진행 (총 5회) - York, Lake District Conwy Castle, Manchester Old Trafford, Liverpool, Chester - 학교 내 극장에서 공연 관람, 볼링, 퀴즈 나이트 등
숙소	<ul style="list-style-type: none"> · 기숙사 (1인 1실) - 캠퍼스↔숙소 : 캠퍼스 내 위치 - 세면대, 침대, 책상, 옷장 - 샤워실, 화장실, 키친 5~6명 공동 사용 - 공동 구역 청소 및 린넨 서비스 제공 (각자의 방은 개인이 청소)

나. 프로그램 관련 사진



다. 소요 비용

구분	비용	비고	비고
항공료	\$ 870	독일항공 기준, 변동 가능	파견 전 납부
등록금	\$ 5,072	교육비, 문화체험비 포함	
숙 소	\$ 2,640	주말 제외 전 식사 포함	
픽업/샌딩	면제	정해진 날짜에 Manchester Airport로 입국 시 면제 다른 날짜에 입국 시 픽업 가능하나 추가비용 발생	
소계	\$ 8,582	총 소요비용 (약 9,611,840원)	
장학지원금	-3,000,000	전북대학교 : 3,000,000원	
계	6,611,840원	학생부담금(우리대학 등록금 별도) 환율 1달러=1,120원 적용	

- * 위 금액은 환율변동 및 현지대학 사정 등에 따라 다소 변경이 있을 수 있음
- * 보험 개별 가입 필요

GA01c64009 호주 스윈번공과대학 Swinburne University of Technology

가. 주요 내용 **Swinburne University is located in Melbourne of the World's most liveable city**

구분	내용
대학안내	<ul style="list-style-type: none"> · 100년 이상의 전통을 가진 명문대학 · 학생 수 약 53,000명 · World's top 100 Under 50 in the Times Higher Education · Top 3% of Universities in the world (ARWU) · Top 10 in Australia (ARWU)
소재지	<ul style="list-style-type: none"> · 호주 멜버른 · 호주에서 2번째로 큰 도시 · 미식가의 도시, 패션의 도시, 문화예술의 도시, 이벤트의 도시 · 가장 호주다운 곳인 동시에 유럽의 고풍스러운 분위기를 느낄 수 있는 도시 
파견기간	· 2017.07.11. ~ 2017.11.04. (15주)
프로그램구성	· 어학수업, 문화체험
어학수업	<ul style="list-style-type: none"> · 초급, 중급, 고급 분반 수업(레벨테스트 진행, 주 25시간 - Teaching 20시간, E-learning 5시간) · 주 5회 수업 : 8:30~14:30 (주3회), 10:30~16:30 (주2회) · 듣기, 읽기, 말하기, 쓰기, 문법 위주 / 매 5주 마다 새로운 반에 편입
문화체험	<ul style="list-style-type: none"> · Day Trip 2회 필수 - 기타 8회 Day Trip은 선택 사항 - Great Ocean Road, Phillip Island 등
숙소	<ul style="list-style-type: none"> · 교내 아파트 (4인 1아파트, 1인 1실) <ul style="list-style-type: none"> - 1인 1실 개인방 사용, 4인이 하나의 아파트 거주 - TV, 공동부엌, 공동거실, 공동욕실 2개 · 사설기숙사 (2인 1실) <ul style="list-style-type: none"> - 2인용 트윈베드 호텔 - 무료인터넷, 무료셔틀버스, 부엌, 화장실, TV, 냉난방장치, 무료헬스클럽 등

나. 프로그램 관련 사진



교내기숙사



교내기숙사



사설기숙사



사설기숙사



다. 소요 비용

구분	비용	비고	비고
항공료	AUD\$ 1,328	호주항공 기준, 변동 가능	파견 전 납부
교육비	AUD\$ 5,325		
신청비	AUD\$ 100		
문화체험비	AUD\$ 165		
숙 소	AUD\$ 4,640	사설 기숙사 이용 비용, 식사 불포함 - 교내 아파트 이용 시 AUD\$ 5,772	
숙소보증금	AUD\$ 500	퇴실 후 4주 안에 환불	
보험	AUD\$ 420		
비자	AUD\$ 550		
픽업/샌딩	AUD\$ 100		
소계	AUD\$ 13,128	총 소요비용 (약 11,224,440원)	
장학지원금	-3,000,000	전북대학교 : 3,000,000원	
계	8,224,440원	학생부담금(우리대학 등록금 별도) 환율 1달러=855원 적용	

* 위 금액은 환율변동 및 현지대학 사정 등에 따라 다소 변경이 있을 수 있음

* 교내 기숙사 이용 시 20주 이상 계약이 원칙. 사설 기숙사의 경우 5주만 계약 가능

GAall62010 필리핀 웨스트네그로스대학 West Negros University

가. 주요 내용 웃음의 도시, 안전한 도시에서 1:1 집중수업! 다양한 현지 문화체험!

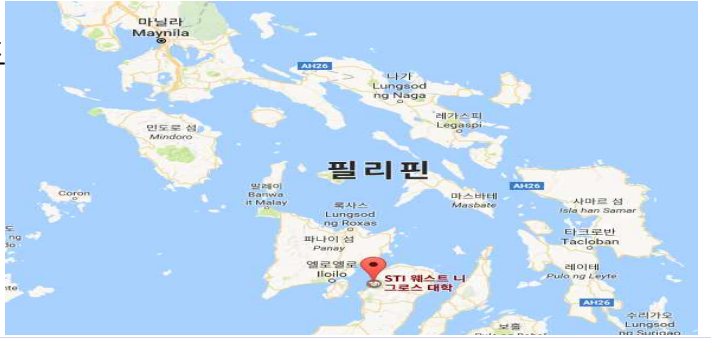
구분	내용
대학안내	<ul style="list-style-type: none"> · City of Smile ! 안전하고 친절한 도시에 위치한 교육 중심 대학 · 1,948년 설립, 학생 약 6,500명, 교직원 약 300명 · 7개 단과대학, 21개 학과, 4개 대학원으로 구성
소재지	<ul style="list-style-type: none"> · 필리핀 바콜로드 · 필리핀 4번째 큰 섬(네그로스)의 주도 · 필리핀 최대 설탕 생산지 
파견기간	· 2017.09.04. ~ 2017.12.15. (15주)
기본구성	· 어학수업, 전공수업, 현장학습, 문화체험, 봉사활동
어학수업	<ul style="list-style-type: none"> · 총 500시간 집중과정 : 월-금 8:00~20:50(1일 8시간, 주 40시간) - 1:1 4시간, 1:4 1시간, 토익 1시간, 선택 2시간 - 토익수업 : 토익전문 한국인 강사 진행, 선택수업 : TOEIC Speaking, Basic Grammar, OPIIC
전공수업	<ul style="list-style-type: none"> · WNU대학 교수 직강 전공수업 참여 - 2과목, 각 50시간 이수, 6주차 ~ 15주차 참여, 어학실력 관계 없이 참여 가능 - 전공1 : Business Communication / 전공2 : Principles of Marketing
현장학습	<ul style="list-style-type: none"> · 기업체 현장학습 - 필리핀 현지 MERCY 제과공장, 필리핀 설탕제조공장
문화체험	<ul style="list-style-type: none"> · 맘부칼 국립공원 유황온천 (당일) · 보라카이 투어 & 문화체험 (3박 4일) - 개별선택, 추가 비용발생
봉사활동	· 해비타트 집짓기 봉사, 맹그로브 나무 심기, 고아원 방문
숙소	<ul style="list-style-type: none"> · WNU부설어학원 전용 기숙사 (3인 1실) - 1일 3식 제공 (한식 위주의 다양한 메뉴) - 헬스장, 휴게실, 매점, 독서실, FREE WIFI ZONE 등 편의시설 제공 - 각 방에 화장실, 샤워실, 에어컨, 케이블TV 구비 - 개별침대, 옷장, 책걸상, 의자, 이불, 베개, 사물함 - 빨래 주 3회 / 청소 주 2회 / 침대시트 주 1회 제공
기타사항	<ul style="list-style-type: none"> · 교환학생 전담 직원 배치, 레벨테스트 - 중간평가 - 최종평가 실시 · 매달 1회 프리젠테이션 및 디베이트, 매달 1회 모의토익시험 무료 · 필리핀 유심카드 무료 제공, 환전 및 쇼핑물 투어 안내 · 버디프로그램 (WNU대학생 버디매칭 2~3명 그룹)

나. 프로그램 관련 사진



South Campus



1:1 수업



기숙사 3인실



기숙사 욕실



보라카이투어



해외봉사활동



보라카이투어



졸업식

다. 소요 비용

구분	비용	비고	비고
항공료	550,000	필리핀 항공 기준, 변동 가능 (인천→마닐라경유→바클로드 기준, 직항 없음)	파견 전 납부
교육비	2,740,000	주당 40시간 교육비(입학금포함), 기업 현장학습, 봉사활동, 문화체험 포함	
숙 소	2,100,000	3인 1실, 식사(1일 3식), 세탁(주3회), 방청소(주2회), 침대시트교환(주1회), 정기방역, 24시간 경비 보안	
비자	226,250	필리핀 무비자입국 후 현지 연장	파견 후 납부
보험	무료	전원 해외여행보험(실비보장) 가입	
픽업/샌딩	무료	바클로드공항 픽업/샌딩 무료 단체출국 및 귀국 지정일에 한함	
기타비용	460,000	학업허가증, 외국인등록증, 관리비, 수도세, 전기세, 교재비등 체류기간 내 일체비용 포함. 교재비와 전기세는 수업레벨 및 개인 사용량에 따라 비용차이 있음	
소계	6,076,250	총 소요비용	
장학지원금	-2,000,000	전북대학교 : 2,000,000원	
계	4,076,250원	학생부담금(우리대학 등록금 별도)	

* 위 금액은 환율변동 및 현지대학 사정 등에 따라 다소 변경이 있을 수 있음

GA01c62011 필리핀 코딜레라대학 University of the Cordilleras

가. 주요 내용

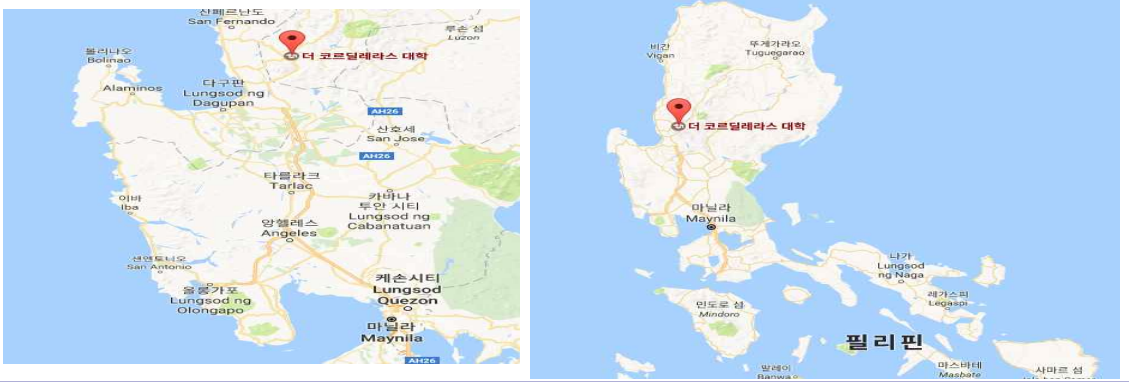
구분	내용
대학안내	<ul style="list-style-type: none"> · 1,946년 설립 · 학생 수 약 15,000명의 종합대학 · 2011년 필리핀 종합 대학교 평가 종합 9위 · 교육대학, IT대학, 법학대학은 전국 최우수 대학으로 선정 된 명문 대학
소재지	<ul style="list-style-type: none"> · 필리핀 바기오 · 1,500m 고산지대에 위치하여 평균기온이 23도씨로 공부하기 좋은 환경 
파견기간	<ul style="list-style-type: none"> · 2017.08.26. ~ 2017.11.18. (12주) · 2017.08.26. ~ 2017.12.16. (16주)
프로그램구성	<ul style="list-style-type: none"> · 어학수업, 문화체험
어학수업	<ul style="list-style-type: none"> · 초급, 중급, 고급 분반 수업 / 1일 10시간 - 영어수업 : 1:1 4시간, 4:1 4시간 - 아간수업 : 그룹 1시간, 셀프스터디 1시간 * 4주 단위 테스트 후 레벨6 이상 고급반 캠퍼스로 배치
문화체험	<ul style="list-style-type: none"> · 시티투어 및 대학 견학 · 서핑체험(산후안) · 헌드레드 아일랜드(별도신청, 최소인원 8명 이상 출발)
숙소	<ul style="list-style-type: none"> · 호텔 기숙사 (3인 1실), 코딜레라 대학 외부에 위치 - 1일 3식 제공 (주말 및 공휴일 2식 제공) - 방청소, 세탁(월 10kg무료), 호텔내 간호사 상주 - 학원 내 편의시설 : 헬스장, 복싱장(유료), 실내농구장, 은행, ATM, 약국, 파출소, 대형마트, 미용실, 커피숍 등

나. 프로그램 관련 사진



다. 소요 비용

구분	비용	비고	비고
항공료	550,000	아시아나항공 기준, 변동가능	파견 전 납부
등록비	100,000	환불 불가	
수업료	2,070,000 ~2,760,000	12주 : 2,070,000 / 16주 : 2,760,000	
문화체험	50,000	시티투어, 대학견학 - 서핑강습 2,000페소 / 현드레드 비용 별도 별도	
숙소	1,740,000 ~2,320,000	12주 : 1,740,000 / 16주 : 2,320,000 숙식비 분납 가능	
보험	140,000	유학생보험	
픽업/샌딩	100,000	마닐라-바기오 왕복	
비자	408,250 ~471,270	학생비자 SSP 6300페소, 여권사진 3장 12주 비자연장:11,450페소, 16주 : 14,190페소 (환율 1페소=23원 기준)	파견 후 납부
교재비 외		교재비 약 1,000페소/4주, 전기세 물세 500페소/4주 사용량에 따라 납부	
소계	6,491,270	총 소요비용(16주 기준)	
장학지원금	-2,000,000	전북대학교 : 2,000,000원	
계	4,491,270원	학생부담금(우리대학 등록금 별도)	

* 위 금액은 환율변동 및 현지대학 사정 등에 따라 다소 변경이 있을 수 있음

GAall62012 필리핀 산호세대학 University of San Jose - Recoletos

가. 주요 내용

스파르타집중영어와 해외인턴십의 완벽 콜라보!

구분	내용
대학안내	<ul style="list-style-type: none"> · 교육과 관광의 도시 세부에 위치한 세부 최우수 대학교 · 1,947년 설립 · 학생 약 9,300명, 교직원 약 620명 · 7개 단과대학 52개 학과 5개 대학원
소재지	<ul style="list-style-type: none"> · 필리핀 세부 · 필리핀 제 2의 도시, 세계적인 휴양도시 · 천혜의 관광 인프라 풍부 
파견기간	· 2017.09.04. ~ 2017.12.22. (16주)
프로그램구성	· 어학수업, 전공수업, 현장학습, 문화체험, 봉사활동
어학수업	<ul style="list-style-type: none"> · 총 624시간 집중과정 : 월-목 8:00~21:30 / 금 8:00~15:20 - 1:1 4시간, 1:4 & 1:8 그룹 수업 진행, 원어민수업 2시간, 셀프스터디 2시간
전공수업	<ul style="list-style-type: none"> · 산호세대학 교수 직강 전공수업 참여 : 매일 1시간 (주당 4시간 * 12주 = 48시간) - 과목명 : Current Issues in English - 어학실력 관계 없이 참여 가능
현장학습	<ul style="list-style-type: none"> · 4주 인턴십 현장체험 - 세부 국제공항, 호텔 리조트, 학교 등 주요기관 진행 학생 선호기관 지원 후 영어실력 면접을 통해 결정 - 세부공항인턴십 : MIASCOR(공항운영사)와 제휴, 탑승수속, 안내방송, 수하물업무 등 다양한 부서 배치 - 유명 호텔&리조트 인턴십 : 산호세대학 제휴 유명 호텔&리조트 현장실무 리셉션업무(체크인, 체크아웃), 비즈니스 라운드 등
문화체험	<ul style="list-style-type: none"> · 다양한 해양 액티비티 및 문화체험 프로그램 참가 (선택참가, 비용별도) - 세부시티투어, 전통음식 레촌(통돼지BBQ)파티, 아일랜드호핑투어, 보홀섬, 오슬롭고래상어
봉사활동	<ul style="list-style-type: none"> · 학교 주관 봉사활동 2회 이상 의무참가. 해외봉사활동 인증서 발급 - 초등학교/고아원 봉사, 하우스페인팅, 맹그로브 플랜팅
숙소	<ul style="list-style-type: none"> · 산호세대학 부설어학원 전용 기숙사 (2인 1실) - 1일 3식 제공 (한식 위주의 다양한 메뉴) - 헬스장, 수영장, 매점, 독서실, 휴게실, FREE WIFI ZONE 등 편의시설 제공 - 각 방에 화장실, 샤워실, 에어컨 구비, 개별침대, 옷장, 책걸상, 의자, 이불, 베개 제공 - 빨래 주 3회 / 청소 주 1회(침대시트 교환)
기타사항	<ul style="list-style-type: none"> · 교환학생 전담 직원 배치, 버디 프로그램 진행 · 매달 1회 어학실력시험 Progress Test 무료, 매달 1회 모의토익시험 무료 · 요가, 댄스 등 GX프로그램 무료, 필리핀 유심카드 무료 제공, 환전 및 쇼핑물 투어 안내

나. 프로그램 관련 사진



다. 소요 비용

구분	비용	비고	비고
항공료	400,000	대한항공 기준, 변동 가능	파견 전 납부
교육비	2,840,000	주당 52~56시간 교육비, 입학금 및 인턴십진행비용 포함	
숙소	2,440,000	2인 1실, 식사(1일 3식), 세탁(주3회), 방청소(주1회), 침대시트 교환, 정기방역, 24시간 경비보안	
비자	236,500	필리핀 무비자입국 후 현지 연장	파견 후 납부
보험	무료	전원 해외여행보험(실비보장) 가입	
픽업/샌딩	무료	세부공항 픽업/샌딩 무료(전용차량) 지정된 단체출국 및 귀국일게 한함	
기타비용	617,500	학업허가증, 외국인등록증, 관리비, 수도세, 전기세, 교재비 등 체류기간 내 일체비용 포함. 교재비와 전기세는 수업레벨 및 개인사용량에 따라 비용차이 있음	
소계	6,534,000	총 소요비용	
장학지원금	-2,000,000	전북대학교 : 2,000,000원	
계	4,534,000원	학생부담금(우리대학 등록금 별도)	

* 위 금액은 환율변동 및 현지대학 사정 등에 따라 다소 변경이 있을 수 있음

GA01c16013 말레이시아 링컨대학 Lincoln University College

가. 주요 내용

구분	내용
대학안내	<ul style="list-style-type: none"> · 말레이시아 명문 국제사립대학교 · 2,002년 설립, 총 학생 수 4,500명 · KLCC 트윈타워에서 10km 정도 거리의 도심형 대학교 · 아름다운 말레이시아에서 누리는 글로벌 경험
소재지	<ul style="list-style-type: none"> · 말레이시아 쿠알라룸푸르 · 말레이시아의 수도로 안전한 치안 
파견기간	· 2017.09.04. ~ 2017.12.01. (13주)
프로그램구성	· 어학수업, 전공수업(청강), 문화체험
어학수업	<ul style="list-style-type: none"> · 4레벨 분반 수업, 15명 내외 1반 (월-금 9:00~15:00, 주 25시간) - 문장완성, 문법체크, 어휘, 발음안내, 리딩연습, 개별 체크 등 듣기/쓰기/읽기/문법 수업
전공수업	<ul style="list-style-type: none"> · 별도 신청을 통한 청강 가능(무료) - 경영/호텔경영/엔지니어링/멀티미디어/IT/컴퓨터공학/심리학 등
문화체험	<ul style="list-style-type: none"> · 주당 2회 (주중 1회 수업 후 진행, 주말 1회 토요일 하루 풀데일로 7시간 진행) - 주중 : 이슬람사원/박물관/전쟁기념관/차이나타운/유적지 등 - 주말 : 바투동굴/포트딕슨/겐팅아일랜드 등
숙소	<ul style="list-style-type: none"> · 고급 콘도 형 숙소 - 캠퍼스↔숙소 : 차량 10~15분, 10명 이상의 신청자가 있을 경우 무료 스쿨버스 운행 가능, 이용 불가 시 지하철 버스 대중교통 이용 가능 - 2인 1실의 룸 3개로 이루어진 콘도 (1개의 콘도 내 총 6인 거주) - 부엌, 화장실, TV, 옷장, 에어컨, WIFI, 침구류 완비, 청소 서비스 및 세탁 제공
기타사항	· 버디프로그램

나. 프로그램 관련 사진



다. 소요 비용

구분	비용	비고	비고
항공료	\$ 700	대한항공 기준, 변동 가능	파견 전 납부
등록비	\$ 300		
교육비	\$ 1,800		
교재비	\$ 130		
문화체험	\$ 120		
기숙사	\$ 1,100	식비 불포함 (약 55만원 소요)	
기숙사배정비용	\$ 50		
전기세 외	\$ 130	세금 지불 후 추가 세금 없음	
보험	\$ 50		
픽업/샌딩	\$ 50		
기타비용	\$ 300	코디네이션비	
소계	\$ 4,730	총 소요비용 (약 5,297,600원)	
장학지원금	-2,000,000	전북대학교 : 2,000,000원	
계	3,297,600원	학생부담금(우리대학 등록금 별도) 환율 1달러=1,120원 적용	

* 위 금액은 환율변동 및 현지대학 사정 등에 따라 다소 변경이 있을 수 있음

GAmIc16014 말레이시아 헬프대학교 HELP University

가. 주요 내용

구분	내용
대학안내	· 말레이시아 수도 쿠알라룸푸르에 위치한 TOP3 국제사립대학교
소재지	· 말레이시아의 수도 쿠알라룸푸르 
파견기간	· 2017.08.11. ~ 2017.12.04.
수업구성	· 영어 과정 2레벨 + 전공수업 2개 과목
어학수업	· 레벨 별 반편성을 통한 대학부설 어학센터 정규 프로그램으로 합류 - 총 160시간, 월-금 8:00~12:00 - 영어 과정 2개 레벨 참여 (1개 레벨 80시간 × 2레벨 = 160시간)
전공수업	· 영어레벨에 따라 수강 가능 (5레벨 이상 또는 토익 700점 이상) - 총 100시간 (2개 과목) - 영어 레벨에 따라 베이직잉글리쉬, 퍼블릭스피킹, 인트로덕션 오브 커뮤니케이션, 칼리지 라이팅 등 ADP교양학부에 개설된 응용영어/교양영어 교과목 수강
문화체험	· 총 2회 실시
인턴십	· 공인영어성적(토익 700점 이상)을 갖춰 전공수업 4과목으로 지원 시, 인턴십 연계 가능 (별도 비용)
숙소	· 교내 기숙사 (2인 1실) - 강의동↔숙소 : 매 15분 마다 셔틀버스 운행 - 식사 및 세탁 불포함

나. 프로그램 관련 사진

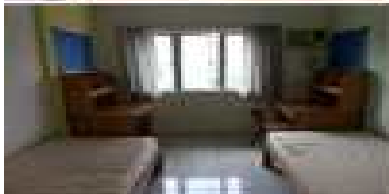

다. 소요 비용

구분	비용	비고	비고
항공료	RM 2,730	대한항공 기준, 변동 가능	파견 전 납부
등록비	RM 7,900	영어과정 2레벨+교양과목 2과목 기준 - 교양과목 4과목 시 : RM 9,300 - 인턴십 지원 시 : RM 12,300	
기숙사	RM 3,070	2인 1실, 식비 불포함, 보증금 RM400(환불가능)	
입학 및 비자	RM 2,308	현지 의료보험 포함	
기타비용	RM 1,017	싱글엔트리비자 발급비용(한국) : 10,000원 신체검사(한국) : 150,000원 유학생보험(한국) : 60,000원 세탁바구니 : 4,000원 교재비 : 36,000원 등	
픽업	무료	샌딩 불가	
소계	RM 17,025	총 소요비용 (약 4,767,000원)	
장학지원금	-2,000,000	전북대학교 : 2,000,000원	
계	2,767,000원	학생부담금(우리대학 등록금 별도) 환율 1RM=280원 적용	

* 위 금액은 환율변동 및 현지대학 사정 등에 따라 다소 변경이 있을 수 있음

* 송금 후 차액 발생 시 환불이 가능하며, 수수료에 의해 금액이 부족 할 경우 추가 지불을 해야 함

GA01c45015 중국 루동대학 Ludong University

가. 주요 내용

구분	내용
대학안내	<ul style="list-style-type: none"> · 1,930년 개교 · 2017년도 중국 내 전국 대학 순위 289위 · 산동성 내 대학 종합실력 순위 제 15위
소재지	<ul style="list-style-type: none"> · 중국 연태  <p style="font-size: small; text-align: right;"> 몽고, 중국, 대한민국, 동중국해, 네덜란드 </p>
파견기간	· 2017.09.01. ~ 2017.12.29. (17주)
수업구성	· 어학수업, 문화체험
어학수업	· 초급, 중급, 고급 분반 수업, 월금 8:00~12:00
전공수업	· 초급/중급/고급 중국어 어휘, 문법, 회화, 읽기 등
문화체험	<ul style="list-style-type: none"> · 개별 선택에 의해 어학수업 종료 후 오후에 진행 - 중국 회화 & 서예 수업, 태극권 & 쿵푸 수업, 종이 공예 수업, 지역 박물관 및 유적지 방문
숙소	<ul style="list-style-type: none"> · 교내 기숙사 - 더블베드룸, 에어컨, 전화, 무료WIFI, TV, 화장실, 공용세탁실 - 냉장고 필요 시 대여 가능

나. 프로그램 관련 사진



다. 소요 비용

구분	비용	비고	비고
항공료	RMB 1,600	아시아나 기준, 변동 가능	파견 전 납부
등록비	RMB 6,000		
기숙사	RMB 3,600 ~ 4,200	북향 : RMB30/인/일, 남향 : RMB35/인/일	
기숙사보증금	RMB 300		
보험	RMB 400		
픽업	무료	지정일자 입국 시 무료, 샌딩 불가	
기타비용	RMB 300	교재비	파견 후 납부
소계	RMB 12,800	총 소요비용 (약 2,112,000원)	
장학지원금	-2,000,000	전북대학교 : 2,000,000원	
계	112,000원	학생부담금(우리대학 등록금 별도) 환율 1RMB=165원 적용	

* 위 금액은 환율변동 및 현지대학 사정 등에 따라 다소 변경이 있을 수 있음