

# 전북대학교 Off-Campus 프로그램

필리핀 산호세대학교 연수 및  
세부공항 현장 실습 과정

방학: 4주 연수 프로그램

학기: 16주 (12주 연수+4주 현장실습)



University of San Jose-Recoletos

세부 산호세 대학교 한국사무소

## I. 제안대학 소개

### 가. 대학특징 및 현황

#### ■ 산호세대학교 소개

**University of San Jose-Recoletos(이하 산호세대학교 또는 USJR)**는 세계적인 Augustinian 수도회에서 1947년 필리핀 세부에 개교하였으며 62년의 전통과 역사를 지닌 '질 높은 그리스도교 중심의 교육정신'을 구현하는 가톨릭 대학입니다.

유서깊은 건물에서 강의하며 지역 내의 소규모 교육기관으로 시작한 산호세대학교는 이제는 현대적인 건축양식을 갖춘 필리핀에서 가장 훌륭한 대학 중의 하나로 성장했습니다.

세부 지역에 3개의 캠퍼스 (Main Campus, Basak Campus, Balamban Campus)가 위치해 있으며, 초·중등학교, 7개 단과 대학 52개 전공 학과, 5개 단과 대학원 과정이 개설 되어 있으며 현재 제 7대 Cristopher 신부가 대학 총장으로 재임 중입니다.

#### ■ 산호세대학교 연혁

|       |   |
|-------|---|
| 1947년 | Arts & Science 대학으로 출발                                  |
| 1948년 | Commerce & Education 대학 개설                              |
| 1957년 | Law 대학 개설   |
| 1961년 | Engineering 대학 개설                                       |
| 1962년 | Graduate School 개설                                      |
| 2003년 | Information, Computer & Communication, Technology 대학 개설 |
| 2004년 | Nursing 대학 개설   |

**2016년 현재 7개 단과대학, 52개 학과, 5개 대학원과정 운영  
부설어학원, 부설 초등학교, 부설고등학교 운영**

## ■ 산호세대학교 특징

- 1) **CHED** (Commission on Higher Education), **PAASCU** (The Philippine Accrediting Association of Schools, Colleges and Universities), **DOT** (Department of Tourism)에 인증된 62년 전통의 명문대학
- 2) **CHED**가 선정한 최우수 17개 대학교 중 하나이며, 세부 지역 최우수 대학교로 선정
- 3) **PRC** (Professional Regulation Commission)가 선정한 CPA 시험 우수대학
- 4) 경쟁력 있는 우수한 교수진과 교직원
- 5) 체계적이고 엄격한 학생관리
- 6) 훌륭한 최신식 대학 연구시설



University  
of San Jose  
-Recoletos



## ■ 산호세대학교 재학생 수 - 약 1만명

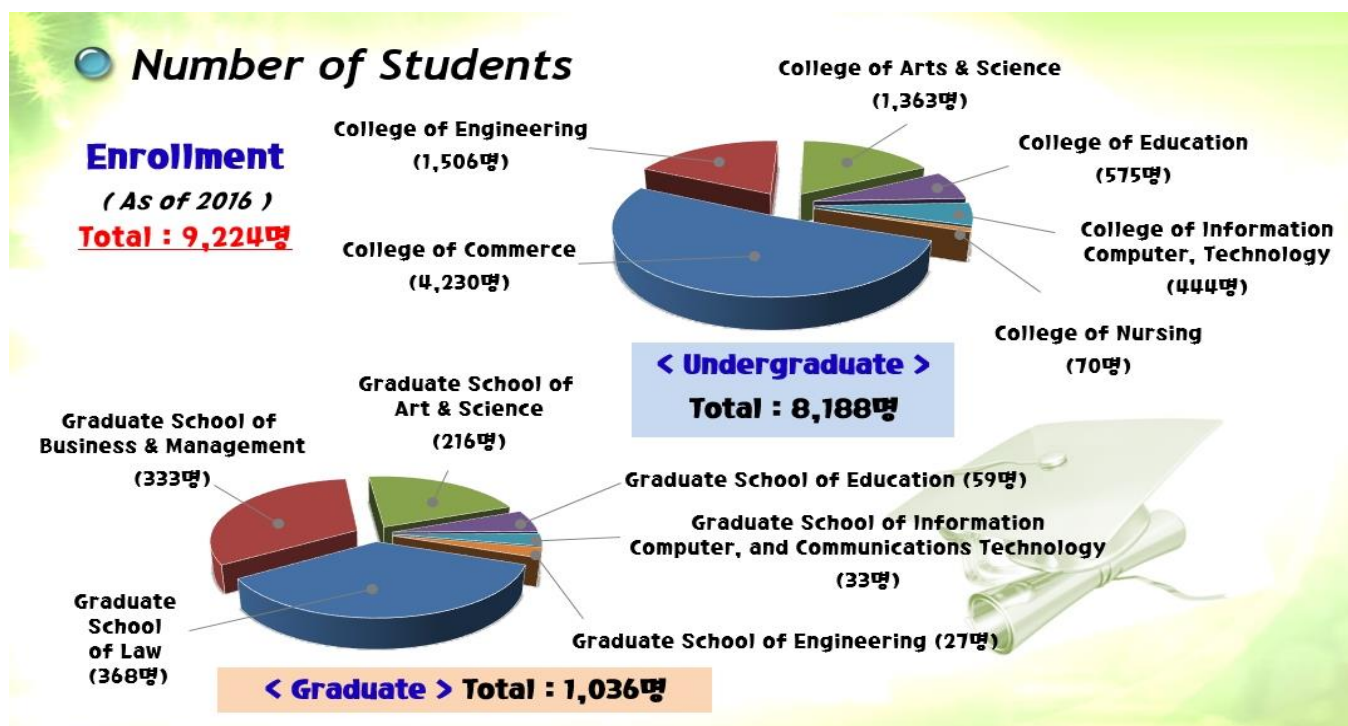

## ■ 산호세대학교 교직원 수 - 약 620명

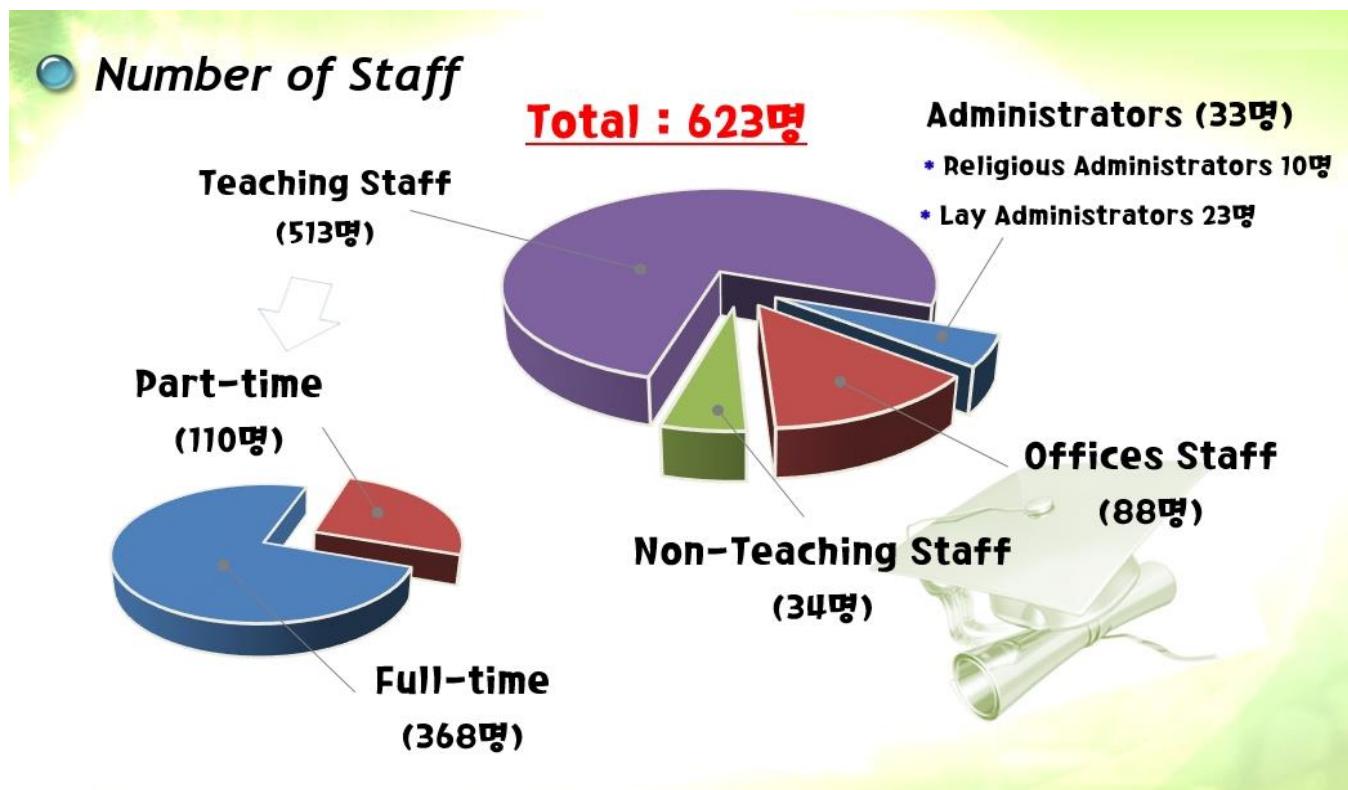

## ■ 산호세대학교 ESL Center 장점

### 1 오랜 경험과 전통

2001년 세부에 최초로 설립된 이후 4만 5천 여명이 넘는 학생을 배출하며 쌓아온 교육 노하우와 학생들을 위한 각종 관리시스템을 갖추고 있는 필리핀 최고의 ESL Center 입니다.

### 2 편리하고 안전한 시설

8,000여 평 규모의 건물 내에 강의실, 기숙사, 도서관, 클리닉, 헬스클럽, 매점 등이 위치해 있어 생활이 편리할 뿐만 아니라 학원 내에는 48대의 CCTV와 청원경찰을 배치하여 학생들의 안전에 만전을 기하고 있습니다.

### 3 필리핀 교육부 산하 신뢰할 수 있는 교육기관

기술교육 및 기능개발국 TESDA를 비롯해 필리핀 이민성, 필리핀 관광청 등으로부터 정식인가를 받은 정규 교육기관입니다.

### 4 AIDT (Academic Improvement & Development Team)

자체적인 AIDT를 운영하며 매주 세미나를 진행하여 강사들을 재교육 시키고 있습니다. 이를 통해 최신 교육방법과 학생들을 대하는 서비스 마인드 교육도 병행하여 최고 수준의 강사퀄리티를 유지합니다.

### 5 Native Teacher 수업 진행

산호세대학교 ESL Center에는 Native Teacher가 10~15명(미국, 영국, 캐나다, 호주인 강사) 근무하고 있습니다. 필리핀에서 진행되는 프로그램이지만, 일일 2시간씩 Native Teacher 수업을 진행하여 영미권 수업에서 얻을 수 있는 효과도 취할 수 있습니다.

### 6 다양한 국적의 학생들

산호세대학교 ESL Center의 한국 학생들은 평균 50% 정도로 유지가 되고 있으며, 일본, 대만, 중국, 베트남 학생들과 같이 학습과 생활을 하고 있습니다. 한국 학생들만 있는 환경보다는 영어사용 기회가 월등히 많아 실제적인 실력 향상으로 이어지고 있습니다.





## 나. 수학지역소개

필리핀 제 2의 도시인 **CEBU(세부)**는 세계적인 휴양 도시 중 하나입니다. 관광 인프라가 풍부한 세부는 인천, 부산을 비롯해 전세계 주요도시와 직항 항공편으로 연결되어 있습니다. 또한, 관광 자원뿐만 아니라 경제, 교육, 정치, 역사, 문화 인프라에서도 필리핀의 대표도시다운 면모를 갖추고 있기 때문에 학생들이 많은것을 보고 배울 수 있는 최고의 지역입니다.



## ■ 세부의 특징

- ① 마젤란이 카톨릭을 전파하기 위해 처음 가지고 온 십자가가 남아 있는 곳.
- ② 마닐라 이전의 수도였으며, 현재 수도인 마닐라 다음의 제 2의 도시.
- ③ 남국의 여왕이란 표현으로 불리는 아름다운 바다와 섬이 어우러진 도시.
- ④ 7개의 큰 섬으로 둘러싸여 자연재해로부터 안전한 도시.
- ⑤ 한국과 1시간의 시차.
- ⑥ 연평균 기온은 섭씨 27도이며 우기와 건기로 나뉘어짐.

## Cebu, Philippines

|      |   |
|------|---|
| 지 리  | 필리핀의 제 2의 도시로 필리핀 비사야스 제도에 딸린 세부 섬의 주도  |
| 기 후  | 온화한 기후. 건기와 우기로 나뉘어져 있음 (평균 23~33도)   |
| 주요관광 | 막탄섬 유명리조트, 보홀, 오슬롭고래상어, 수밀론, 가와산폭포, 모알보알                                      |
| 인터넷  | 한국에 비해 느리지만, 일상적인 웹서핑 가능  |
| 대중교통 | 택시, 지프니, 트라이시클 등 (학생들은 주로 택시 이용 추천)<br>세부 시티 주요생활권 기숙사에서 2,000원~3,000원 정도의 거리 |
| 축 제  | 시눌록 축제 (매년 1월 셋째 주) – 아기예수 산토니뇨를 기리는 축제                                       |



## II. 제안 프로그램

### 가. 제안배경 및 목적

산호세대학교는 학술교류협정대학인 전북대학교에서 '모범생을 넘어 모험생을 키운다'는 목표로 진행중인 오프캠퍼스(Off-Campus) 프로그램에 적극적으로 협력하고, 양 대학 간 교류협력활성화를 위해 아래와 같이 프로그램 제안서를 제출합니다.



### 나. 프로그램 기간

|                                 |                      |                |
|---------------------------------|----------------------|----------------|
| <b>방학 (4주)</b><br><br><b>1차</b> | 개강 2016년 12월 26일 (월) | 출국 12월 24일 (토) |
|                                 | 종강 2017년 01월 20일 (금) | 귀국 1월 21일 (토)  |
| <b>방학 (4주)</b><br><br><b>2차</b> | 개강 2017년 01월 23일 (월) | 출국 1월 21일 (토)  |
|                                 | 종강 2017년 02월 17일 (금) | 귀국 2월 18일 (토)  |
| <b>학기제</b><br><br><b>(16주)</b>  | 개강 2017년 03월 06일 (월) | 출국 3월 4일 (토)   |
|                                 | 종강 2017년 06월 23일 (금) | 귀국 6월 24일 (토)  |



## 다. 어학수업 등 주요 프로그램 내용

어학수업  
및  
전공수업  
(15학점)

“방학4주 프로그램 총 224시간 강의 제공”

“학기제 프로그램 총 672시간 강의 제공”

▪ **ESL 어학수업 (하루 12시간 스파르타 코스)**

하루 10시간 수업 + 2시간 필수 셀프스터디

**1:1 4시간 / 1:4 2시간 / 1:8 Native Class 2시간**

**전공 1시간 / 스페셜수업 1시간 / 셀프스터디 2시간**

- 1:1 & 1:4 **필리핀 강사**
- 1:8 수업: **Native Teacher** (미국, 영국, 캐나다, 호주인 강사)
- 전공수업 : 산호세대학교 교수님 직강 (Culture수업)
- 스페셜수업 : POPS English, Screen English, Speech Improvement, TOEIC 중 1과목 선택 수강. 수업 및 과제의 양이 많아 스페셜 수업 참여가 부담스러운 학생은 셀프스터디로 변경 가능.
- 셀프스터디 : 선생님 감독하에 셀프스터디 의무.

▪ **산호세대학교 전공수업 (학기과건만 해당)**

과목당 45시간 이수, 산호세대학교 교수님 직강

개설과목 예시 : English Culture / Current Issues in English

**\*\*방학 프로그램은 전공수업 대신 1:1 수업 진행 (하루 1:1 5시간)**

인턴십  
(2학점)

**세부공항, 유명호텔 등 인턴십 참여 기회 제공**

**실무현장분위기 체험, 실제 실무 영어 실력 향상**

▪ **세부공항 인턴십 4주**

산호세대학교와 MIASCOR(공항운영사)의 업무제휴로 운영중  
탑승수속, 공항안내방송, 수하물위탁업무 등 공항내 다양한 부서배치

▪ **유명 호텔&리조트 인턴십 4주**

산호세대학교와 제휴된 유명 호텔&리조트 현장실습 프로그램  
리셉션(체크인,체크아웃), 비즈니스라운지, 룸서비스 등 다양한 부서배치

## 봉사활동 (1학점)

### 해외봉사활동 참가 - 봉사, 감사, 글로벌 마인드 함양

- 15시간 (2회) 이상 필수참가, 학점인정 가능한 봉사활동 인증서 발급
- 산호세대학교 부설어학원과 협정된 초등학교 및 시골마을

1. 교육봉사 : 한국어수업, 수학수업, 미술수업 등
2. 재능기부 : 한국문화전파 (태권도, K-POP, 한복, 한국음식 등 소개)
3. 노력봉사 : 기반시설 설치 및 보수 작업, 환경정화활동 진행
4. 특별봉사 : 진로상담 및 레크레이션 활동

- 그외 하우스페인팅, 망그르부 플랜팅, 고아원 등 다양한 봉사활동 진행중

## 문화체험,탐방 (선택참가)

- 세부시티투어 : 세부 시내 역사유적지 및 기업 탐방
- 필리핀 문화체험 : 필리핀 전통음식 레촌(통돼지바베큐) 파티
- 아일랜드 호핑투어 : 아름다운 세부 바다 스노클링, 낚시, 해산물바베큐
- 보홀섬탐방 : 세계적인 불가사의로 꼽히는 화산섬 보홀 탐방 프로그램
- 오슬롭 고래상어 탐방 : 고래상어와 함께 스노클링을 하는 신기한 체험  
- 인솔자 배정으로 더욱 안전한 필드트립 진행 (선택참가: 별도비용)

## 스포츠클럽

- 요가, 댄스 프로그램 운영 (무료) - 전문강사 초빙 교육.
- 수영장 무료 이용 / GYM 유료 이용

## 모의토익시험

- 월1회 모의토익시험 실시 (무료, 매달 셋째주 금요일)

## 버디프로그램

산호세대학교 학생 1명과 한국대학교 학생 2~3명을 버디 매칭  
필리핀 문화 체험, 한류문화전파, 영어실력향상 등에 도움되는 프로그램



## 평일 하루 수업 스케줄

### 수업시간표 (월~목)

#### Monday – Thursday

| Class Period     | Start   | Finish  |
|------------------|---------|---------|
| 1 <sup>st</sup>  | 8:00AM  | 8:50AM  |
| 2 <sup>nd</sup>  | 9:00AM  | 9:50AM  |
| 3 <sup>rd</sup>  | 10:00AM | 10:50AM |
| 4 <sup>th</sup>  | 11:00AM | 11:50AM |
| Lunch            | 11:50AM | 12:50PM |
| 5 <sup>th</sup>  | 12:50PM | 1:40PM  |
| 6 <sup>th</sup>  | 1:50PM  | 2:40PM  |
| 7 <sup>th</sup>  | 2:50PM  | 3:40PM  |
| 8 <sup>th</sup>  | 3:50PM  | 4:40PM  |
| 9 <sup>th</sup>  | 4:50PM  | 5:40PM  |
| Dinner           | 5:40PM  | 6:40PM  |
| 10 <sup>th</sup> | 6:40PM  | 7:30PM  |
| 11 <sup>th</sup> | 7:40PM  | 8:30PM  |
| 12 <sup>th</sup> | 8:40PM  | 9:30PM  |

### 수업시간표 (금요일)

#### Friday

| Class Period    | Start   | Finish  |
|-----------------|---------|---------|
| 1 <sup>st</sup> | 8:00AM  | 8:40AM  |
| 2 <sup>nd</sup> | 8:50AM  | 9:30AM  |
| 3 <sup>rd</sup> | 9:40AM  | 10:20AM |
| 4 <sup>th</sup> | 10:30AM | 11:10AM |
| 5 <sup>th</sup> | 11:20AM | 12:00PM |
| Lunch           | 12:00PM | 1:00PM  |
| 6 <sup>th</sup> | 1:00PM  | 1:40PM  |
| 7 <sup>th</sup> | 1:50PM  | 2:30PM  |
| 8 <sup>th</sup> | 2:40PM  | 3:20PM  |
| 수료식             | 3:30PM  | 4:00PM  |

★스파르타 시스템★  
**주중 외출 불가**  
**주말 외출 및 여행 가능**



## 라. 프로그램 스케줄

## 2016학년도 동계방학

| 4주 1차           | 4주 2차           | 학 사 일 정                  |
|-----------------|-----------------|--------------------------|
| 12/24 (토)       | 01/21 (토)       | 인천공항 출국 – 세부도착 및 기숙사 방배정 |
| 12/25 (일)       | 01/22 (일)       | 휴식, 시티투어, 쇼핑물            |
| 12/26 (월)       | 01/23 (월)       | 오리엔테이션, 레벨테스트, 캠퍼스투어     |
| 12/27 (화)       | 01/24 (화)       | 정규수업 시작                  |
| 01/05 (목)~06(금) | 02/02 (목)~03(금) | 중간평가                     |
| 01/07 (토)       | 02/04 (토)       | 봉사활동 또는 문화체험             |
| 01/14 (토)       | 02/11 (토)       | 봉사활동 또는 문화체험             |
| 01/19 (목)~20(금) | 02/16 (목)~17(금) | 최종평가                     |
| 01/20 (금)       | 02/17 (금)       | 수료식                      |
| 01/21 (토)       | 02/18 (토)       | 귀국, 성적표 등 자료제출           |

## 2017학년도 1학기

| 월  | 기 간                | 학 사 일 정                  |
|----|--------------------|--------------------------|
| 3월 | 03/04 (토)          | 인천공항 출국 – 세부도착 및 기숙사 방배정 |
|    | 03/05 (일)          | 휴식, 시티투어, 쇼핑물            |
|    | 03/06 (월)          | 오리엔테이션, 레벨테스트, 캠퍼스투어     |
|    | 03/07 (화)          | 정규수업 시작                  |
|    | 03/18 (토)          | 봉사활동 또는 문화체험             |
|    | 03/31 (금)          | 레벨테스트, 모의토익              |
| 4월 | 04/11 (화) ~ 13 (목) | 중간고사                     |
|    | 04/15 (금)          | 봉사활동 또는 문화체험             |
|    | 04/28 (금)          | 레벨테스트, 모의토익              |
| 5월 | 05/23 (화) ~ 25 (금) | 기말고사                     |
|    | 05/26 (금)          | 레벨테스트, 모의토익              |
|    | 05/27 (토)          | 봉사활동 또는 문화체험             |
|    | 05/29 (월)          | 인턴십(현장실습) 시작             |
| 6월 | 06/10 (토)          | 봉사활동 또는 문화체험             |
|    | 06/23 (금)          | 인턴십(현장실습) 종료 및 수료식       |
|    | 06/24 (토)          | 귀국, 성적표 등 자료제출           |



## 마. 기대효과

필리핀 명문 산호세대학교에서 진행하는 프로그램을 통해 **영어능력향상, 봉사정신 함양, 역사인식강화, 글로벌문화체험** 등을 통한 **다각적인 효과**를 기대할 수 있음.

이와 더불어 생생한 **기업현장에서의 인턴십체험**을 통해 3개월 집중 영어연수 프로그램으로 갈고닦은 영어실력을 테스트할 뿐만 아니라, 많은 외국인 친구 및 동료를 사귄다 수 있는 기회를 제공.

프로그램 종료 후, 모든 참여학생이 전세계 어디라도 자신감 있게 도전할 수 있는 모험심과 자신감을 장착한 글로벌 인재로 성장하는 효과를 기대.



▲ 기업체험 현장 (2015년 12월)



▲ 봉사활동 현장 (2016년 4월)



## Ⅲ. 부대시설

### 가. 숙소

#### 산호세대학교 부설어학원 전용기숙사

- 식사 1일 3식 (한식위주 식단 - 일식,중식,분식등 다양한 메뉴제공)
- 2인 1실 기본 제공
- 침대,옷장,책상,의자,에어컨,샤워실,화장실,이불,베개 등 기본 제공
- 수영장, 헬스장, 요가, 줌바댄스 등 운동시설보유
- 매점, 독서실, 휴게실 등 다양한 시설 보유
- 기숙사청소 : 주1회 무료제공    ▪ 빨래 : 주3회 무료제공
- 와이파이 : 무료제공    ▪ 냉장고 : 렌탈시 월500페소(약12,000원)



### 나. 보안시설

- ① 가드(보안요원)가 정문을 24시간 통제하여, 외부인 출입불가.
- ② 가드(보안요원)가 주기적으로 ESL Center 및 기숙사 시설 내 순찰.
- ③ ESL Center 및 기숙사내 약 48대의 CCTV를 운영. 각종 사고 예방.

## IV. 프로그램 비용

### 가. 상세 프로그램 비용 - 방학 4주

#### ■ 출발 전 납부 비용

| 내 용               | 금 액 [한화(원)]      | 비 고  |
|-------------------|------------------|--|
| Registration Fee  | 100,000          | 프로그램 등록비                                   |
| Tuition Fee       | 780,000          | 4주 240시간 집중어학교육                            |
| Accommodation Fee | 660,000          | 기숙사 2인실, 1일 3식 제공<br>(빨래 주3회 및 방청소 주1회 제공) |
| Insurance         | 25,000           | 해외여행자 보험 1개월                               |
| Scholarship       | -100,000         | 자매대학 장학지원금                                 |
| <b>Total</b>      | <b>1,465,000</b> |  |

#### ■ 현지 납부 비용

| 내 용              | 금 액             |         | 비 고                |
|------------------|-----------------|---------|--------------------|
|                  | 현지화(PHP)        | 한화(원)   |                    |
| SSP              | 6,500           | 162,500 | 학업허가증              |
| Facilities       | 1,200           | 30,000  | 공용전기, 건물관리비        |
| Water Bill       | 300             | 7,500   | 수도요금, 4주당 300페소    |
| Electricity Fee  | 사용량 별 상이        |         | 4주 기준 계량. 룸메이트와 납부 |
| School Materials | 수업 별 상이         |         | 교재비, 권 당 200~600페소 |
| Pick Up, Sending | 800             | 20,000  |                    |
| <b>Total</b>     | <b>220,000원</b> |         | 소정의 전기세, 교재비 별도    |

- 환율 변동에 따라 금액에 차이가 있을 수 있음.
- 문화체험 및 해외봉사활동에 별도비용 발생.
- 왕복항공료 불포함. 시기별 가격차가 있으나, 국적기 기준 약 40~50만원 예상.

## 가. 상세 프로그램 비용 – 학기 16주

### ■ 출발 전 납부 비용

| 내 용               | 금 액 [한화(원)]      | 비 고                                       |
|-------------------|------------------|---|
| Registration Fee  | 100,000          | 프로그램 등록비                                  |
| Tuition Fee       | 2,340,000        | 12주 720시간 어학교육-4주 78만원                    |
| Accommodation Fee | 660,000          | 4주 기숙사 2인실, 1일 3식 제공<br>(기숙사비 매달 분납제도 시행) |
| Internship        | 400,000          | 현장실습 교육, 교통비,<br>직무 관련 보험비용 등 포함.         |
| Insurance         | 120,000          | 유학생보험 4개월                                 |
| Scholarship       | -400,000         | 자매대학 장학지원금                                |
| <b>TOTAL</b>      | <b>3,220,000</b> |   |

### ■ 현지 납부 비용

| 내 용              | 금 액                                |           | 비 고                    |
|------------------|------------------------------------|-----------|------------------------|
|                  | 현지화(PHP)                           | 한화(원)     |                        |
| Accommodation    |                                    | 1,830,000 | 매달 610,000원씩 분납 시행     |
|                  | *2인실 기숙사비 660,000원에서 매달 50,000씩 할인 |           |                        |
| SSP              | 6,500                              | 162,500   | 학업허가증                  |
| VISA             | 9,460                              | 236,500   | 비자연장비 (4개월체류)          |
| ACR I-CARD       | 3,000                              | 75,000    | 외국인 임시거주증              |
| Facilities       | 4,800                              | 120,000   | 공용전기, 건물관리비            |
| Water Bill       | 1,200                              | 30,000    | 수도요금, 4주당 300페소        |
| Electricity Fee  | 사용량 별 상이                           |           | 4주 기준 계량. 룸메이트와 납부     |
| School Materials | 수업 별 상이                            |           | 교재비, 권 당 200~600페소     |
| Pick Up, Sending | 800                                | 20,000    |                        |
| <b>TOTAL</b>     | <b>기숙사비 + 644,000원</b>             |           | <b>소정의 전기세, 교재비 별도</b> |

- 환율 변동에 따라 금액에 차이가 있을 수 있음.
- 문화체험 및 해외봉사활동에 별도비용 발생.
- 왕복항공료 불포함. 시기별 가격차가 있으나, 국적기 기준 약 40~50만원 예상.



## 나. 소요비용

### 방학 프로그램 (4주)

| 내 용          | 금 액 [한화(원)]      | 비 고  |
|--------------|------------------|--|
| 출국전 납부비용     | 1,465,000        | 입학금, 교육비, 숙소비, 보험료<br>자매대학 장학금 100,000원 적용       |
| 현지납부비용       | 220,000          | 학업허가증, 시설비, 수도, 픽업, 샌딩<br>총 8,800페소 (1페소=26원 적용) |
| <b>TOTAL</b> | <b>1,685,000</b> | 소정의 전기세, 교재비 별도<br>문화체험, 봉사활동 참가비 별도             |

### 학기 프로그램 (16주)

| 내 용          | 금 액 [한화(원)]      | 비 고  |
|--------------|------------------|--|
| 출국전 납부비용     | 3,220,000        | 입학금, 교육비, 숙소비4주,<br>인턴십참가비, 보험료<br>자매대학 장학금 400,000원 적용            |
| 현지납부비용       | 644,000          | 학업허가증, 비자연장비, 외국인등록증<br>시설비, 수도, 픽업, 샌딩<br>총 25,760페소 (1페소=26원 적용) |
| 출국후 숙소비 분납   | 1,830,000        | 숙소비 매달 분납<br>학기프로그램 4개월 4회에 걸쳐 분납                                  |
| <b>TOTAL</b> | <b>5,694,000</b> | 소정의 전기세, 교재비 별도<br>문화체험, 봉사활동 참가비 별도                               |

## 다. 납부방법

|            |                                    |
|------------|------------------------------------|
| 출국전 납부비용   | 산호세대학교 한국사무소 계좌로 <b>학생이 직접 납부</b>  |
| 현지납부비용     | 현지 도착후 담당직원에게 <b>학생이 직접 납부</b>     |
| 출국후 숙소비 분납 | 산호세대학교 한국사무소 계좌로 <b>부모님이 직접 납부</b> |

## V. 학생관리

### 가. 학생 관리 시스템

| 픽업, 샌딩           | <ul style="list-style-type: none"><li>▪ 출국시 인천공항 출국수속 및 현지공항픽업 등 산호세대학교 직원 인솔<br/>인천공항 출국수속, 세부공항 도착수속 안내<br/>현지 픽업담당직원 미팅 후 기숙사까지 전용차량 이용</li><li>▪ 귀국시 기숙사에서부터 세부공항까지 샌딩서비스 제공<br/>세부공항 출국수속, 인천공항 도착수속 안내 (전용차량 이용)</li></ul>   |      |    |     |    |    |      |     |   |    |    |      |     |   |    |    |      |     |   |    |     |      |     |   |    |     |      |     |   |    |     |
|------------------|--|------|----|-----|----|----|------|-----|---|----|----|------|-----|---|----|----|------|-----|---|----|-----|------|-----|---|----|-----|------|-----|---|----|-----|
| 성적관리             | <p>산호세학교는 아래와 같은 성적산출시스템을 기준으로 성적표 발행<br/>점수표기 방식은 100점 만점을 기준으로 표기함.</p> <p><b>수업참여도 60% (과제제출, 수업태도, 출석률)</b><br/><b>필기시험 40% = 토탈 100%</b></p>  |      |    |     |    |    |      |     |   |    |    |      |     |   |    |    |      |     |   |    |     |      |     |   |    |     |      |     |   |    |     |
| 출석관리             | 아카데믹 오피스 필리핀직원과 한국인 담당직원이 2중으로 체크  |      |    |     |    |    |      |     |   |    |    |      |     |   |    |    |      |     |   |    |     |      |     |   |    |     |      |     |   |    |     |
| 프로그램 진행시<br>인솔여부 | <ul style="list-style-type: none"><li>▪ 산호세대학교 주관 모든 프로그램 인솔자 동행<br/>- 한국인직원과 필리핀직원, 필요시 강사선생님 동행</li><li>▪ 학생들의 안전사고 예방 최우선</li><li>▪ 원활한 프로그램 진행을 위해 적극 협조</li></ul>   |      |    |     |    |    |      |     |   |    |    |      |     |   |    |    |      |     |   |    |     |      |     |   |    |     |      |     |   |    |     |
| 한국인 관리자          | <ul style="list-style-type: none"><li>▪ 산호세대학교 한국인 관리자 현황 (2016년 8월 기준)</li></ul> <table><tr><th>담당업무</th><th>성명</th><th>성별</th><th>연령</th><th>직책</th></tr><tr><td>실무책임</td><td>백인수</td><td>남</td><td>59</td><td>원장</td></tr><tr><td>학생관리</td><td>최종근</td><td>남</td><td>47</td><td>부장</td></tr><tr><td>학생관리</td><td>정병석</td><td>남</td><td>32</td><td>매니저</td></tr><tr><td>학생관리</td><td>조미연</td><td>여</td><td>28</td><td>매니저</td></tr><tr><td>학생관리</td><td>정혜연</td><td>여</td><td>26</td><td>매니저</td></tr></table> | 담당업무 | 성명 | 성별  | 연령 | 직책 | 실무책임 | 백인수 | 남 | 59 | 원장 | 학생관리 | 최종근 | 남 | 47 | 부장 | 학생관리 | 정병석 | 남 | 32 | 매니저 | 학생관리 | 조미연 | 여 | 28 | 매니저 | 학생관리 | 정혜연 | 여 | 26 | 매니저 |
| 담당업무             | 성명   | 성별   | 연령 | 직책  |    |    |      |     |   |    |    |      |     |   |    |    |      |     |   |    |     |      |     |   |    |     |      |     |   |    |     |
| 실무책임             | 백인수  | 남    | 59 | 원장  |    |    |      |     |   |    |    |      |     |   |    |    |      |     |   |    |     |      |     |   |    |     |      |     |   |    |     |
| 학생관리             | 최종근  | 남    | 47 | 부장  |    |    |      |     |   |    |    |      |     |   |    |    |      |     |   |    |     |      |     |   |    |     |      |     |   |    |     |
| 학생관리             | 정병석  | 남    | 32 | 매니저 |    |    |      |     |   |    |    |      |     |   |    |    |      |     |   |    |     |      |     |   |    |     |      |     |   |    |     |
| 학생관리             | 조미연  | 여    | 28 | 매니저 |    |    |      |     |   |    |    |      |     |   |    |    |      |     |   |    |     |      |     |   |    |     |      |     |   |    |     |
| 학생관리             | 정혜연  | 여    | 26 | 매니저 |    |    |      |     |   |    |    |      |     |   |    |    |      |     |   |    |     |      |     |   |    |     |      |     |   |    |     |

## VI. 규정관련

### 가. 수업 및 생활관련 규정

성공적인 오프캠퍼스 프로그램의 진행을 위해 ESL Center의 규정을 엄격히 적용합니다. 각 규정에 따른 벌점이 총 10점 누적될 경우에는 퇴교통보를 받게 됩니다. 퇴교시에는 수료증 및 성적증명서등의 어떠한 서류도 발급되지 않으며, 남은 기간의 교육비 및 숙소비등 비용환불도 일체 불가합니다.

|    |   |
|----|---|
| 1  | 수업 및 Self-Study 등의 정해진 시각에 지각을 할 경우 - <b>벌점 1점</b><br>(정해진 시간보다 10분 이상 지각할 경우에는 결석으로 간주합니다)   |
| 2  | 수업 및 Self-Study 등의 정해진 스케줄에 결석을 할 경우 - <b>벌점 2점 및 수업취소</b><br>(당일 결석에 한하여 간호사 및 의사의 소견 하에 인정된 병결에 대해서는 벌점은 부과하지 않지만 출석률에는 반영되니 참고 바랍니다) |
| 3  | 지각, 결석을 선생님과 합의해 은폐하는 경우에는 적발 시 즉시 <b>퇴교조치</b> 됩니다.   |
| 4  | 수업 시간에 영어 이외의 다른 언어를 사용할 경우 - <b>벌점 1점</b>  |
| 5  | 수업 시간에 영어 사전 이외의 용도로 휴대폰 및 노트북 등의 전자기기를 사용할 경우 - <b>벌점 1점</b>   |
| 6  | 이성간 방, 출입을 할 경우(가족룸의 경우 타 학생 일절 출입금지) - <b>벌점 10점</b><br>(사전 경고 없이 즉시 퇴교조치)   |
| 7  | 불건전 유흥업소(비키니바, 게이바 등)출입 및 도박(카지노출입 포함), 절도, 폭력 및<br>기물파손및 음주소란, 폭력 등의 기타 범죄 행위를 할 경우 - <b>벌점 10점</b><br>(사전 경고 없이 즉시 퇴교조치)              |
| 8  | 기숙사 실내에서 취사행위를 하거나 화재의 위험이 큰 물품을 비치 및 사용할 경우 - <b>벌점 5점</b>   |
| 9  | 배정된 기숙사를 자의적으로 변경을 할 경우 - <b>벌점 2점</b>  |
| 10 | 지정된 흡연구역을 제외한 학교, 기숙사 시설에서 흡연을 할 경우 - <b>벌점 3점</b>  |

|    |   |
|----|---|
| 11 | 학원 내로 주류 반입을 시도 적발 시 - <b>벌점 10점</b> (사전 경고 없이 즉시 퇴교조치)                       |
|    | 무단외박을 할 경우 - <b>벌점 5점</b>   |
| 12 | (신청된 Exit Permit과 행선지가 일치하지 않거나 여행 후 항공권 또는 숙박영수증을 제출하지 못할 경우에도 무단외박으로 간주합니다) |
| 13 | 가드의 정당한 지시(규정위반 적발 사항)에 불응할 경우 - <b>벌점 5점</b>                                 |
| 14 | 면학분위기 조성 및 타인의 기숙사 생활에 방해가 되는 행동(소란, 고성방가)을 할 경우 - <b>벌점 3점</b>               |
| 15 | 타인의 출입증을 도용하거나 위계에 의한 기숙사 출입이 적발될 시에는 이를 어긴 학생과 양도한 학생 모두 <b>즉각 퇴교처리</b> 됩니다. |

| 벌점  | 패 널 티            |
|-----|------------------|
| 6점  | 매주 금요일 외출금지      |
| 8점  | 매주 금요일, 토요일 외출금지 |
| 10점 | 퇴교               |

※ 벌점에 따른 패널티는 연수기간 내내 적용되며, 벌점 차감을 원할 경우에는 매주 일정으로 치루어지는 테스트 결과에 따라 벌점의 차감이 가능합니다.

## 나. 주의사항 및 참고사항

|   |  |
|---|--|
| 1 | 퇴교 및 출석률이 95% 미만일 경우 수료증 발급불가.                             |
| 2 | 월~목요일 주중 외출금지.<br>금요일, 토요일 통금시간 24:00(자정), 일요일 통금시간은 21:00 |
| 3 | 주말 : 여행목적에 한해 외박 가능.<br>단, 여행지의 숙박업체 영수증 제출 의무.            |
| 4 | 퇴교 시 연수비용 환불불가.  |



## VII. 공항픽업, 샌딩

### 가. 픽업 및 샌딩 서비스

|                        |  |
|------------------------|--|
| <p>픽업<br/>(담당자 인솔)</p> | <ul style="list-style-type: none"> <li>출국시 담당직원의 안내하에 안전하고 편안하게 수속<br/>현지공항에서부터 기숙사까지 원스톱 픽업 서비스!!<br/>인천공항 출국수속, 세부공항 도착수속 안내<br/>현지 픽업담당직원 미팅 후 기숙사까지 전용차량 이용</li> </ul> |
| <p>샌딩</p>              | <ul style="list-style-type: none"> <li>귀국시 기숙사에서부터 세부공항까지 샌딩서비스 제공<br/>세부공항 출국수속, 인천공항 도착수속 안내 (전용차량 이용)</li> </ul>  |

### 나. 이용차량 – 산호세대학교 픽업 전용차량



세부 공항 픽업



산호세 전용차량

## Ⅷ. 비자 및 보험

### 가. 필리핀 비자 진행절차

필리핀에 파견되는 모든 교환학생은 관광비자로 체류하며, 합법적인 학업을 위해 학업허가증(SSP, Special Study Permit)을 발급받아야 합니다.

필리핀은 대한민국과 비자없이 입국이 가능한 무비자협정국이며, 입국시 30일 체류 가능한 입국도장을 받습니다. 이후 매 30일 마다 비자연장을 해 장기체류가 가능합니다.

|                    |                            |
|--------------------|----------------------------|
| <b>방학 4주 프로그램</b>  | ▪ 비자연장 필요없음 (비자연장비 없음)     |
| <b>학기 16주 프로그램</b> | ▪ 비자연장필요 (비자연장비 약 9,460페소) |

### 나. 구비서류

|           |  |
|-----------|--|
| <b>사진</b> | ▪ 미국비자용 사이즈 사진 (방학 3장, 학기 8장 필요)   |
| <b>비용</b> | ▪ 4개월 체류 비자연장비 토탈 약 9,460페소<br>- 2차,3차 동시연장으로 할인적용.<br>1차 연장비: 3,440페소 / 2차 연장비: 4,710페소 / 3차 연장비: 2,740페소 |

### 다. 보험

산호세대학교는 학생들이 안전하게 학업하고 생활할 수 있도록 철저한 안전관리를 약속드립니다. 그럼에도 불구하고 혹시라도 일어날 수 있는 안전사고에 대비해 아래와 같이 두가지 보험에 가입합니다.

|                             |  |
|-----------------------------|--|
| <b>학생 가입 보험</b>             | 산호세대학교에 파견되는 모든 교환학생 해외여행보험 의무가입<br>병원 가야할 경우 통역 가능한 직원 병원 동행 서비스<br>진료비보상을 위한 진단서,영수증 발급 도움 서비스   |
| <b>산호세대학 가입<br/>배상책임 보험</b> | 교육기간중 사망사고 및 후유장애 발생시 위자료 지급 (최대 1억원)<br>*필리핀 특성상 학교,기관,단체,기업체등에서 일괄적으로 가입할 수 있는 배상책임보험이 없는 관계로, 파견학생 명의로 별도의 보험을 가입을 합니다.<br>(비용은 전액 산호세대학교에서 부담) |

## 라. 안전사고 예방 및 사고시 보상 규정

필리핀 산호세대학교는 학생들이 안전하게 학업하고 생활할 수 있도록 철저한 안전관리를 약속드립니다. 그럼에도 불구하고 혹시라도 일어날 수 있는 안전사고에 대비해 교육기간중 벌어지는 사고에 대해서는 아래와 같이 위자료를 지급할 계획입니다. 필리핀 특성상 학교, 기관, 단체, 기업체등에서 일괄적으로 가입할 수 있는 배상책임보험이 없는 관계로, 파견학생 명의로 별도의 보험을 가입을 합니다. (보험사: 한화손해보험, 동부화재, ACE손해보험)

**제1조(목적)** 이 규정은 필리핀 산호세대학교 학교안전사고 위자료 보상에 대한 규정함을 목적으로 한다.

**제2조(교육활동 기간 및 시간)** 교육활동 기간은 필리핀 대학교 어학원 기숙사 입실 시점부터 연수 후 퇴실 시점까지 한다. 다음 각 호의 어느 하나에 해당하는 시간을 말한다.

1. 통상적인 경로 및 방법에 의한 등·하교 시간
2. 휴식시간 및 교육활동 전후의 통상적인 학교체류시간
3. 학교의 장(이하 "학교장"이라 한다)의 지시에 의하여 학교에 있는 시간
4. 학교장이 인정하는 직업체험, 직장견학 및 현장실습 등의 시간
5. 기숙사에서 생활하는 시간
6. 학교 외의 장소에서 교육활동이 실시될 경우 집합 및 해산 장소와 집 또는 기숙사 간의 합리적 경로와 방법에 의한 왕복 시간

**제3조(학교장의 관리·감독하의 질병)** 다음 각 호의 어느 하나에 해당하는 질병을 말한다.

1. 학교급식이나 가스 등에 의한 중독
2. 일사병(日射病)
3. 이물질의 섭취 등에 의한 질병
4. 이물질과의 접촉에 의한 피부염
5. 외부 충격 및 부상이 직접적인 원인이 되어 발생한 질병

**제4조(학교장의 교육활동 안전대책의 점검·확인 등)** 학교장은 매학기 시작 전까지 다음 각 호의 사항을 포함한 교육활동 안전대책을 마련하고, 이를 점검·확인하여야 한다. 다만, 교육활동을 관련 기관 또는 단체 등에 위탁하여 실시하는 경우에는 해당 교육활동을 실시하기 전까지 안전대책을 마련하고, 이를 점검·확인할 수 있다.

1. 학교시설 등에 대한 안전성에 관한 사항
2. 학교 밖 이용시설의 안전성에 관한 사항
3. 학생 및 교직원에 대한 안전교육 계획
4. 사고 발생 시 대처요령 등 대응체계 구축에 관한 사항

**제5조(신체장애의 등급 및 노동력상실률 등)** 장애급여를 산정할 경우에 신체장애의 등급과 노동력상실률은 별표 1과 같다.

**제6조(위자료의 기준)** 사망에 대한 위자료는 1억원으로 한다.

## [별표 1]

## 신체장애의 등급산정

| 등급  | 신 체 장 해  | 노동력<br>상실률(%) | 지급<br>액  |
|-----|--|---------------|----------|
| 제1급 | 1. 두 눈이 실명된 자<br>2. 씹는 것과 언어의 기능이 전폐(全廢)된 자<br>3. 정신에 현저한 장애가 남아 항상 간호가 필요한 자<br>4. 흉복부 장기에 현저한 장애가 남아 항상 곁에서 돌보아 줄 필요가 있는 자<br>5. 반신불수가 된 자<br>6. 두 팔을 팔꿈치관절(肘關節) 이상에서 상실한 자<br>7. 두 팔의 기능이 전폐된 자<br>8. 두 다리를 무릎관절(膝關節) 이상에서 상실한 자<br>9. 두 다리의 기능이 전폐된 자  | 100           | 1억원      |
| 제2급 | 1. 한 눈이 실명되고 다른 눈의 시력이 0.02 이하로 된 자<br>2. 두 눈의 시력이 0.02 이하로 된 자<br>3. 두 팔을 손목관절(腕關節) 이상에서 상실한 자<br>4. 두 다리를 발관절(足關節) 이상에서 상실한 자<br>5. 정신에 현저한 장애가 남아 수시로 간호가 필요한 자<br>6. 흉복부 장기에 현저한 장애가 남아 수시로 곁에서 돌보아 줄 필요가 있는 자   | 100           |          |
| 제3급 | 1. 한 눈이 실명되고 다른 눈의 시력이 0.06 이하로 된 자<br>2. 씹는 것 또는 언어의 기능이 전폐된 자<br>3. 정신에 현저한 장애가 남아 평생 노무에 종사하지 못하는 자<br>4. 흉복부 장기의 기능에 현저한 장애가 남아 평생 노무에 종사하지 못하는 자<br>5. 두 손의 손가락을 모두 상실한 자   | 100           |          |
| 제4급 | 1. 두 눈의 시력이 0.06 이하로 된 자<br>2. 씹는 것과 언어의 기능에 현저한 장애가 남은 자<br>3. 고막의 전부의 결손이나 그 외의 원인으로 인해 두귀의 청력을 완전히 상실한 자<br>4. 한 팔을 팔꿈치관절 이상에서 상실한 자<br>5. 한 다리를 무릎관절 이상에서 상실한 자<br>6. 두 손의 손가락 기능이 모두 폐용(廢用)된 자<br>7. 두 발을 "리스프랑" 관절 이상에서 상실한 자  | 90            | 9천만<br>원 |
| 제5급 | 1. 한 눈이 실명되고 다른 눈의 시력이 0.1 이하로 된 자<br>2. 한 팔을 손목관절 이상에서 상실한 자<br>3. 한 다리를 발목관절 이상에서 상실한 자<br>4. 한 팔의 기능이 전폐된 자<br>5. 한 다리의 기능이 전폐된 자<br>6. 두발의 발가락을 모두 상실한 자   | 80            | 8천만<br>원 |
| 제6급 | 1. 두 눈의 시력이 0.1 이하로 된 자<br>2. 씹는 것 또는 언어의 기능에 현저한 장애가 남은 자<br>3. 고막의 대부분이 결손이나 그 외의 원인으로 인하여 두 귀의 청력이 귓바<br>퀴에 대지 아니하면 큰 말소리를 알아듣지 못하는 자<br>4. 척추에 현저한 기형이나 현저한 운동장애가 남은 자<br>5. 한 팔의 3대 관절 중의 2개 관절이 폐용(廢用)된 자<br>6. 한 다리의 3대 관절 중의 2개 관절이 폐용된 자<br>7. 한 손의 5개의 손가락 또는 엄지와검지를 포함하여 4개의 손가락을 상실한 자 | 70            | 7천만<br>원 |

[illegible]



## IX. 기타

가. 학교시설 및 프로그램 진행사진 (별첨)

나. 최소 참가인원 - 1명 이상 참가 가능

다. 언어기준요건 - 전체 영어레벨 참가 가능

라. 프로그램 담당자

담당자 : 이우영 실장

전화 : 010-2885-0007

이메일: [native1826@daum.net](mailto:native1826@daum.net)

카카오톡: brandon9130



마. 비상연락망 구축

**필리핀 전화번호 일괄 제공**

필리핀 현지 통신사와 제휴

모든 학생 출국 전 필리핀휴대폰번호 무료 제공

**학부모님-학생-전북대학교-산호세대학교 간의  
비상연락망 구축**

(한국에서 필리핀으로의 전화)

'0918-123-4567' 의 번호일 경우.

001-63-'0'을 제외한 나머지 10자리.



**필리핀 심카드**

## 별첨 1. 학교시설 및 프로그램 진행사진

### ■ 산호세대학교



산호세대학교



대학도서관



대학강의실

### ■ 어학센터



어학센터 전경



출입구 - 24시간 경비



어학센터 로비

### ■ 강의실



1:1 수업



그룹수업



원어민수업 native



## 별첨 2. 학교시설 및 프로그램 진행사진

### ■ 기숙사



기숙사 2인실



책상, 화장실



TV, 옷장

### ■ 식당



기숙사 식당 모습



학생 식판 샘플

### ■ 매점

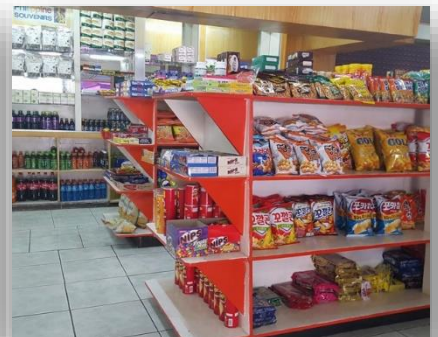

각종 편의용품, 한국과자, 한국라면등 기숙사 내에서 자유롭게 구입가능

### 별첨 3. 학교시설 및 프로그램 진행사진

#### ■ 행정실, 의무실



학생민원실



행정직원 오피스



의무실

#### ■ 휴게실



쉬는시간, 공강시간, 점심시간 등 빈시간에 편하게 쉴 수 있는 공간

#### ■ 인터넷실



인터넷실 - 와이파이 및 랜선이용 가능

면학분위기 조성을 위해 인터넷실과 2층 와이파이존에서만 와이파이이용 가능



## 별첨 4. 학교시설 및 프로그램 진행사진

### ■ A/V Room(시청각실)



세미나, 프리젠테이션 및 강의실로 사용되는 시청각실

### ■ GYM



필리핀 최고의 시설을 자랑하는 헬스장 보유

### ■ 스포츠클럽 - 수영,요가,댄스,헬스 등 다양한 프로그램 운영



요가



댄스



수영장



## 별첨 5. 학교시설 및 프로그램 진행사진

### ■ 인턴십 현장실습

<http://www.miascor.com>

**MIASCOR**  
AVIATION SERVICES GROUP





## 별첨 6. 학교시설 및 프로그램 진행사진

### ■ 봉사활동



라팜반스쿨 봉사



망그루브 플랜팅

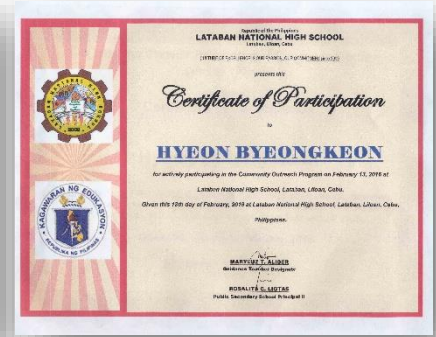

봉사활동 수료증

### ■ 버디프로그램



산호세대학교 학생 1명과 전북대학교 학생 2~3명 버디 매칭

### ■ 그외 학내 액티비티



크리스마스, 할로윈, 어학센터 기념일등에 맞춰 다양한 액티비티 진행