2021학년도 전기 중국대학 현직교원 대상

외국인 박사과정 특별전형 모집요강

- Dragon Project -



전북대학교 국제협력부

차 례

1. 전형 일정	1
2. 모집 인원	2
3. 지원 자격	2
4. 서류 제출	2
5. 서류 제출 시 유의사항	3
6. 모집학과	3
7. 접수 방법	4
8. 전형료 납부	4
9. 1단계 전형 방법	4
10. 추가 제출 서류	5
11. 2단계심사	5
12. 기타 유의사항	5
13. 합격자 유의사항	6
14. 합격자 발표 및 등록금	6
15. 합격자 비자 안내	6
16. 기타 안내 사항	7
17. 국제협력부 연락처	8
18. 학사 및 생활 안내	9
[별첨]학과별 모집 정보	12
[참고자료1]아포스티유 협약국가	19
[참고자료2]예술대 실기고가 과제명	20
[참고자료3]각종 서류 예시	21

※ 본 모집요강은 한국어, 중국어로 작성되었으며, 해석상의 차이가 발생할 경우 한국어로 작성된 내용을 기준으로 함

1. 전형 일정

구 분	전형일정	비 고
입학원서 접수	2020. 10. 12(월) ~ 2020. 10. 30(금)	- 전형료 납부 : 80,000원 - 인터넷접수
면접 일정 안내	2020. 11. 12(목)	- 학과 심사
1단계 심사 (학과 구술고사)	2020. 11. 16(월) ~ 2020. 11. 20(금)	- 지원자 전원 전화/화상 면접 - 전화/화상 면접 불참자 불합격
1단계 합격자 발표	2020. 11. 25(수)	- 지원자격 및 학과심사에 따라 결과 발표
1단계 합격자 추가서류 제출	2020. 12. 4(금)	- 원본서류 제출
2단계 심사 (입학자격 심사)	2020. 12. 7(월)~ 2020. 12. 11(금)	- 국제협력부 심사
최종합격자 발표	2020. 12. 18(금)	- 지원자 개별 이메일 통보 - 학과 통보
언어연수 등록 및 프로그램비 납부	2020. 12. 21(월) ~ 2020. 12. 31(목)	- 계좌이체 또는 해외송금 - 또는 지정 은행 직접 납부
표준입학허가서 발송	추후안내	- 등록금 납부 후 표준입학허가서 발급 가능 - 비자발급대상자에게만 발급
등록금 납부	추후안내	- 납부일정 확정 후 추후 안내 - 지정 은행에 직접 납부
개 강	2021. 3. 4(월)	- 2021학년도 제1학기 개강

※ 상기 일정은 변경될 수 있으며 지원자들은 홈페이지 공지사항을 반드시 확인하시기 바랍니다.

◎ 모집절차



2. 모집 인원 : 학과별 약간명(각 학과에서 결정)

3. 지원자격

※ **공통자격 : 중국 대학 현직 교원으로 석사학위 소지자**

구분	내용
신입학	1. 아래 2가지 조건 중 한 가지를 증명할 수 있어야 함 <ul style="list-style-type: none"> ▪ 조건 1) 부모가 모두 외국인인 외국인 <ul style="list-style-type: none"> ※ 3명의 국적이 모두 한국국적이 아닌 경우 ▪ 조건 2) 외국에서 우리나라 초·중등교육과 대학교육에 상응하는 교육과정 전부 이수한 외국인 2. 한국어 또는 영어 로 수업이 가능한자 3. 석사 학위 취득(예정)자 4. 중국대학 현직 교원(정규직 전임 강사, 부교수, 정교수)

4. 서류 제출

※ 지원서류는 **원본을 제출**하여야 하며 원본 재발급이 불가능한 서류의 경우 복사본에 발급기관 등의 원본대조 확인 (원본대조필) 또는 공증기관(중국의 경우 공증처) 등을 통해 공증 받은 공증본을 제출해야 함

	서류명	신입학	비고
1	입학지원서	○	
2	이력서	○	자유양식 학술대회 참석 및 최근 연구실적 기술
3	재직증명서	○	대학 인사처에서 발행하는 재직증명서 (소속학과, 직책, 재직 기간 정보 기재)
4	[서식1]수학계획서	○	전북대학교 양식
5	대학교 성적증명서	○	
6	석사 성적증명서	○	
7	[서식2]개인정보 수집이용제공 동의서	○	

- ① 모든 서류는 한국어 또는 영어로 작성되어야 한다.
- ② 이력서는 자유양식으로 작성하되, 학력, 경력, 연구실적에 대한 다음의 내용을 반드시 포함해야 함
 - 가. 학력내용 : 학부, 대학원생(석사)과정에 대한 대학명, 학과명, 재학기간, 졸업년도
 - 나. 경력내용 : 연구소, 대학 등에 대한 기록(근무지역, 회사명, 근무기간, 직책, 담당업무)
 - 다. 연구실적 : 중국 및 해외 학술대회 참가 실적, 학술지 게재 실적 등

- 학술대회 : 학술대회명, 개최 기간, 발표 제목, 저자 구분(제1저자, 공동저자, 교신저자)
 - 연구저널 : 저널명, 논문제목, 저자구분(제1저자, 공동저자, 교신저자), 게재 년월, 게재 권수 및 호수(Volume no., issue no.), 페이지번호 등 명시
- ③ 재직증명서 : 대학 전임교원(정규직 전임강사, 부교수, 정교수)으로 재직 중임을 증명하며, 발급 담당자의 성명, 전화번호, 직위, 직인 등 기재
- ④ 수학기회서는 전북대학교 양식에 따라 작성한다.
- ⑤ 성적표(영문)는 수학기간 동안 이수한 모든 과목명과 점수를 확인할 수 있어야 함
- 성적증명서에 GPA 및 만점이 표시되지 않은 경우, 해당 대학으로부터 GPA 및 만점 관련 증빙 서류[서식4]를 추가 제출하거나 학점 변환사이트를 이용하여 변환된 학점표 제출. GPA로 변환하지 못할 경우, 평가에 불이익이 생길 수 있음(학점 변환 사이트 :<https://www.foreigncredits.com>)

5. 서류 제출 시 유의사항

- ① 지원학과와 이름을 정확히 확인한 후 선택할 것
- ② 이메일 및 전화번호는 지원자 본인의 정보를 기입할 것
- ③ 서류접수 마감일까지 지원 서류를 완벽히 갖추어 지원하되, 서류가 미비된 지원서는 일절 접수하지 않음
- ④ 접수마감 후 구비 서류가 부족한 경우 전형료 반환은 불가하며, 이에 대한 책임은 지원자에게 있음

6. 모집학과 **※지원자는 [별첨]학과별 모집 정보를 반드시 확인 후 지원해야한다.**

계열(학과수)	모집학과	
	일반 트랙	영어 트랙
공학(7)	기계설계공학과, 디자인제조공학과, 산업시스템공학과, 소프트웨어공학과, 전자정보공학부(전자공학), 자원에너지공학과, 기계공학과	
교육학(4)	교육학과, 어문교육학과	영어교육과, 과학교육학과(생물교육, 화학교육, 물리교육)
사회과학(3)	사회복지학과, 행정학과, 신문방송학과	
예체능(4)	미술학과, 음악학과, 한국음악학과, 체육학과	
농업생명과학(2)	농생물학과, 조경학과	
인문학(3)	중어중문학과, 영어영문학과, 철학과	
자연과학(3)	생물학과, 화학과, 지구환경과학과	
법학(1)	법학과	
수의학(1)	수의학과(익산캠퍼스)	

- ※ 일반 트랙: 입학 후 한국어학당의 한국어연수과정과 병행 실시
- ※ 영어 트랙: 전공수업을 영어로 진행되는 학과, 입학 후 외국어학당의 영어연수과정과 병행 실시
- ※ 예술계열은 작품성과집 별도 제출(연주 동영상, CD 또는 URL를 dragon@jbnu.ac.kr로 제출)
- ※ 별첨 학과별 모집 정보 외 학과자체 기준 있을 경우, 이를 준수해야함

7. 접수 방법 :인터넷 접수

- ① 진학어플라이 홈페이지(<http://www.jinhakapply.com/>)
- ② 전북대학교 중문 홈페이지(<http://www.jbnu.ac.kr/china/>)
- ③ 국제협력부 홈페이지(<https://iooffice.cbnu.edu/>) -Academic Notice

8. 전형료 납부

가. 전형료 : 한화 80,000원(미결제 시 원서 접수 불가)

나. 납입 방법

- ① 인터넷 접수 시 진학어플라이 홈페이지에서 계좌이체 또는 카드 결제가능
- ② 전형료가 접수마감일까지 납부되지 않는 경우 지원은 취소된다. 이에 대한 책임은 지원자에게 있음.

다. 전형료 환불 안내

- ① 다음 사유에 해당하는 경우 입학전형료의 전부 또는 일부를 반환하며, 그 외의 경우에는 전형료를 환불하지 않음

환불금액	환불사유	비고
전액	원서접수 마감 전 - (1차)2020.10.30.(금) 오후 5시까지	
	대학의 귀책사유로 입학전형에 응시하지 못한 경우	접수수료(4,000원) 차감
	천재지변으로 인하여 입학전형에 응시하지 못한 경우	증명서류 제출 시에 한함
	질병 또는 사고 등으로 의료기관에 입원하거나 본인의 사망으로 입학전형에 응시하지 못한 경우	접수수료(4,000원)차감
초과 금액	입학전형료를 초과하여 납부한 경우 - 금융기관의 전산망을 이용하여 환불 처리하는 비용이 초과 납부한 금액보다 많을 경우 환불되지 않을 수도 있습니다.	접수수료(4,000원)차감

- ② 환불 방법 : 입학담당자에게 연락(원서에 기입한 이메일로 담당자에게 이메일 요청)

9. 1단계 전형 방법

- ① 1단계 심사(학과 구술고사, 100점)는 학과에서 진행한다.
- ② 학과 구술고사는 전공에 대한 지식, 능력 및 수학언어 능력(한국어 또는 영어)을 평가한다.
- ③ 학과별 수용가능 인원 내에서 평가하되 평가 점수가 60점 이상인 자를 합격자로 선발한다.
- ④ 면접 미실시자는 불합격 처리하며, 그 밖의 사항은 대학원위원회의 결정에 따른다.
- ⑤ 학과 구술고사 정보
 - 구체적인 시간은 지원자의 이메일로 개별 통보된다.
 - 면접 시간을 사전에 파악하지 못하여 면접에 불참하게 되거나 부정확한 연락처를 입학원서에 기재 또는 연락두절로 면접을 실시할 수 없게 되는 경우는 불합격 처리됨
 - 지정일에 학과별로 화상/전화 등 가능한 방법으로 면접 실시
 - 면접 언어 : 한국어 또는 영어로 실시

10. 1단계 합격자 추가 제출 서류

※ 지원서류는 **원본을 제출**하여야 하며 원본 재발급이 불가능한 서류의 경우 복사본에 발급기관 등의 원본대조 확인 (원본대조필) 또는 공증기관(중국의 경우 공증처) 등을 통해 공증 받은 공증본 원본을 제출하시기 바랍니다.

※ 한국어나 영어로 작성되지 않은 서류는 번역본을 제출해야 합니다.

번역본의 경우, '번역자확인서' 추가제출 -입학원서 중 [서식5] 참고

	서류명	비고
1	석사 학위증서, 졸업증서 사본	한국 소재 대학원 졸업자의 경우 학위증명서 원본
2	최종학력 학위인증서 원본 - Apostille 또는 대사관 인증서 - 중국 : CDGDC 인증서	국내대학(대학원) 졸업자의 경우 해당없음 *아포스티유 협약국가에서 학위를 취득한 경우 Apostille 인증서 제출 필요
3	본인, 부, 모의 국적 확인서류(3명)	서류 예시 1) 친족관계증명서 공증본 및 거민증 사본 ※ 부모 이혼증명서, 부모 사망증명서(해당자에 한함) 2) 졸업증명서, 출입국사실증명서 등
4	재정입증서류 원본	미화 18,000달러 또는 위안화 120,000위안 이상 (2021년 3월 4일까지 동결)
5	여권사본	유효한 여권 사본 제출
6	번역확인서	서류 번역 필요시 번역확인서 함께 첨부

① 학위인증서: 아래 기관 발행된 인증서를 중문 또는 영문으로 제출

중국: 「中国学位与研究生教育信息网(学位网): <http://www.cdgdc.edu.cn>

② 유학경비를 본인 이외에 부모, 형제, 친척이 부담하는 경우 관계증명서와 은행잔고증명서 원본을 제출해야 하며, 국외 은행에서 발급하는 은행잔고증명서는 **2021년 3월 4일까지 출금 동결**

③ 여권이 없는 지원자의 경우 합격을 하더라도 여권 사본 제출 전까지 표준입학허가서 발행불가

11. 2단계 심사 : 입학 자격 심사

① 박사학위 입학을 위한 최종 학위 취득 여부 및 외국인 특별전형 입학 자격에 부합한지 심사한다.

② 다음에 해당하는 자는 최종 불합격 처리하며, 그 밖의 사항은 대학원위원회의 결정에 따른다.

- 외국인 특별전형 입학자격에 부합하지 않은 자(석사학위미소지자, 부모님의 국적이 외국 국적이 아닌 자 또는 전 교육과정을 해외에서 이수하지 않은 자)
- 구비 서류를 허위로 작성, 제출한 자
- 은행잔고증명서 미제출자

12. 기타 유의사항

① 대리 면접 실시, 문서 위조, 서류의 미제출 또는 제출서류의 기재사항이 허위로 판명되거나 부정한 방법 등으로 합격 또는 입학한 사실이 발견되었을 때에는 재학 중이라도 합격을 취소한다. 이때 이미 납부한 등록금 및 기타 징수금은 일절 환불해주지 아니한다. 또한 입학이 취소된 날로부터 3년간 본교에 입학할 수 없다.

- ② 입학원서의 기재착오, 구비서류 미비, 입국수속 절차 등의 미이행으로 합격취소 등 불이익이 발생하는 경우 본인이 책임을 진다.
- ③ 전형기간 중 합격자 발표를 포함한 공지사항은 개별적으로 통지를 하므로 지원자가 모집요강 내용 및 이메일 안내를 확인하여 필요한 조치를 취하여야 한다.

II. 합격자 등록 및 생활 안내

1. 합격자 유의사항

- ① 합격자는 한국어연수과정 또는 영어연수과정을 등록해야하며, 기한 내에 한국어 또는 영어 연수비용 및 프로그램 참가비를 납부해야한다.
- ② **한국어 또는 영어 연수과정을 중단할 수 없으며 반드시 일정에 따라 수확해야 한다.**
- ③ 한국어연수과정 매학기 성적 70점 이상, 출석률 80%(240시간) 이상인 경우 수료 할 수 있다.
- ④ 영어연수과정은 성적 70점 이상, 출석률 80%(240시간) 이상인 경우 수료할 수 있다.
- ⑤ 본교에서 정한 등록일정과 방법에 따라 입학절차를 마쳐야 하며, 지정된 기일 내에 소정의 등록을 마치지 않을 경우 합격을 취소하고 입학을 허가하지 않는다.
- ⑥ 합격자는 등록금 납부 후 대한민국 국민건강보험에 가입하고 수업일수 1/4선까지 보험가입증서를 제출하여야 한다.
- ⑦ 모집요강에 명시되지 않은 사항은 전북대학교 학사관련 제 규정 및 지침을 적용하며, 그 밖의 사항은 본교 대학원위원회의 결정에 따른다.

2. 합격자 발표 및 등록금 납부

가. 합격자 발표 : 개별 이메일을 통해 지원자의 **수험번호**로 안내

나. 등록금 납부

- ① 납부 기간 : 추후 안내
- ② 납부 장소 : 전북은행 및 농협(해외송금 가능) 전 지점
- ③ 지정된 기간에 등록금을 납부하지 않을 경우 합격이 자동 취소됨
- ④ 고지서를 소지하고 지정 은행에 직접 납부 또는 개인별 가상계좌에 입금(고지서 참조)
<http://all.jbnu.ac.kr/jbnu/enro/> 에서 해당 고지서 프린트 출력(수험번호, 생년월일, 한국이름 등으로 출력 가능)
- ⑤ 등록 안내 사항은 합격자 발표 후 개별 이메일로 공지

3. 합격자 발표 후 비자 안내

- ① 등록금, 언어연수비 및 프로그램 참가비가 납부된 합격자에 한하여 비자를 신청, 변경할 수 있다.
- ② 국내에 체류 중인 합격자는 체류기간 만료 전 체류자격을 변경하거나 체류기간을 연장해야 한다. 합격자는 **등록금 납부 후** 국제협력부를 통해 비자 변경, 연장 신청을 해야 한다.
- ③ 국제협력부에서는 표준입학허가서를 해외 체류자에게 우편 송부하고, 합격자는 중국 대한민국 대사관에서 유학 비자를 **직접 신청**해야한다. 이때 여권의 유효기간은 2년 이상 남아있어야 하며 여권을 새로 발급받은 경우 새로운 여권 정보를 국제협력부에 즉시 통보해야한다.
- ④ 해외 체류 중인 합격자는 중국 대한민국 대사관 홈페이지에서 필요한 서류를 미리 확인하여 비자신

청을 진행해야한다.

- ◆ 비자 발급지연·거절 등의 문제 발생 시 책임은 본인에게 있으며, 등록금 납부 후 비자 거절로 인하여 입학이 불가능한 경우, 등록포기서를 2021.02.19(금)까지 제출해야 등록금 전액 환불이 가능함

4. 등록금 및 프로그램비 안내

등록금 및 입학 첫 학기 납부 비용(단위 : 원)

구분	계열 또는 학과	학기당 등록금		
		입학금	수업료	계
등록금	인문, 사회계열	178,000	2,559,000	2,737,000
	이학, 농학, 체육학과	178,000	3,247,000	3,425,000
	공학계열	178,000	3,480,000	3,658,000
	예능계열	178,000	3,579,500	3,757,500
	수의학과	178,000	3,847,000	4,025,000
언어연수비	일반트랙 한국어연수 (매일 6시간×6개월)	4,000,000		
	영어트랙 영어연수 (매일 4시간×15주)	4,000,000		
드래곤 프로그램비	총 4개 학기 납부(2년)	1,000,000/학기		

- ※ 상기 등록금은 2020학년도 후기 기준이며 2021학년도 전기 등록금은 변경될 수 있음
- ※ 입학 인원내 따라 한국어 또는 영어 연수시간 및 비용이 변동될 수 있음
- ※ <http://all.jbnu.ac.kr/jbnu/enro/>에서 등록금 출력 후 납부(수험번호, 생년월일, 한글이름으로 출력)
- ※ 입학금은 첫 학기에만 납부하면 됨

5. 기타 안내 사항

가. 2021학년도 제1학기 : 2021. 3. 4.(월) ~

신입생은 학기가 시작하기 전까지 한국에 입국해야 함

나. 언어연수과정 등록

- ① 신입생은 첫 학기에 전북대학교 언어교육부에서 운영하는 한국어 또는 영어연수과정을 이수해야함
- ② 언어연수과정을 수료한 자에 한하여 종합시험 외국어시험을 면제받을 수 있다. (해당학과에 한함)
- ③ 미수료자는 대학원 지침에 따라 외국어시험 또는 제2외국어시험을 응시해야한다.
- ④ 언어연수과정을 수료하였더라도 학과에 따라 추가 시험을 응시해야한다(영어교육학과, 신문방송학과, 체육학과, 농생물학과 등)

다. 생활관

- ① 생활관 입주 신청 : 생활관 사용 희망자는 입학지원서 내의 생활관 지원 여부에 체크해야 하며 미기재시에는 지원자 본인이 숙소 안내
- ② 생활관 입주 신청 후 생활관비 미납 시, 생활관 신청은 자동 취소됨
- ③ 생활관비를 납부 후 입주를 취소하는 경우, 2021. 02. 10(수)까지 국제협력부나 생활관에 취소 통보를 해야하며 2021. 02. 10(수)이후 취소할 경우 생활관비를 청구할 수 있음
- ④ 생활관 입주 전 결핵증명서 제출을 완료해야함 : 2021. 02. 24(수)까지

- ※ 해외에서 비자를 받아 한국대사관에 결핵증명서를 제출한 경우 사본을 국제협력부로 이메일 송부
- ※ 환불신청 후에는 등일학기 재입주 불가

⑤ 생활관 종류(생활관 신청 시 호관선택)

건물명	식사	캠퍼스	제공내용	금액(학기)
참빛관	주5일3식 (한식/양식)	전주	2인1실, 책상, 의자, 옷장, 에어컨, 화장실, 샤워실	약 100만원
대동관(남) 평화관(여)	주5일3식(한식)	전주	2인1실, 책상, 의자, 옷장, 에어컨, 조리실, 공동화장실, 공동샤워실, 공용냉장고	약 90만원
	없음			약 40만원
청운관	없음	익산	2인1실, 침대, 책상, 의자, 옷장	약100만원

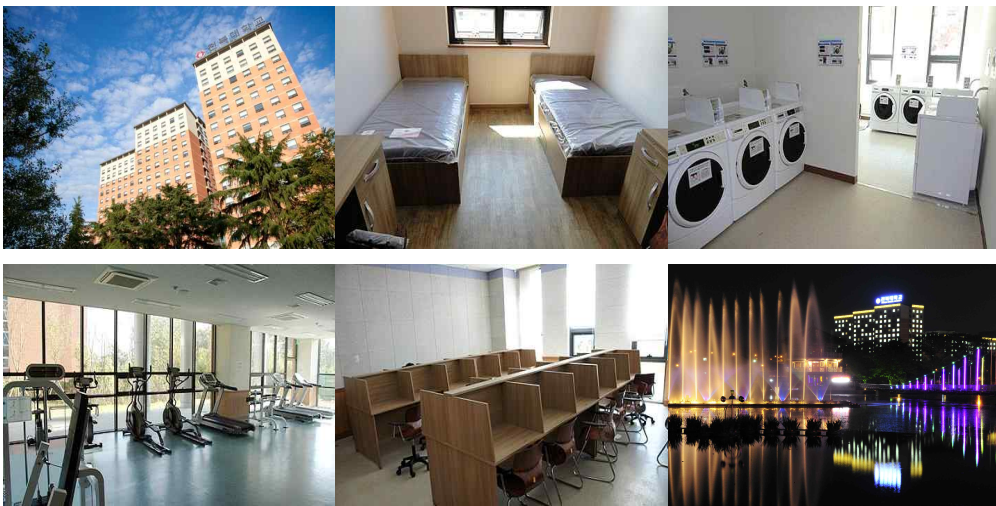

<참빛관 시설>

6. 국제협력부 연락처

주소	전북 전주시 덕진구 백제대로 567번지 전북대학교 뉴실크로드센터 3층 국제협력부 드래곤프로젝트 입학 담당자 (우편번호 54896)
Address	Jeonbuk National University, Office of International Cooperation, 3rd Floor, New Silk Road Center, 567 Baekje-daero, Deokjin-gu, Jeonju-si, Jeollabuk-do, Republic of Korea (Zip code 54896)
전화 / 팩스	+82-63-270-4643 / +82-63-270-2099
근무시간	평일 오전 10시 ~ 오후 5시 (점심시간 12~1시)
E-mail	dragon@jbnu.ac.kr
전북대학교 홈페이지	(한국어) http://www.jbnu.ac.kr/kor/ (영어) http://www.jbnu.ac.kr/eng/ (중국어) http://www.jbnu.ac.kr/china/
국제협력부 홈페이지	http://ioffice.cbnu.edu → Academic Notice

Ⅲ. 학사 및 생활 안내

1. 박사과정 수학기정 및 졸업조건

가. 박사과정 수학기정

학기일정	강의내용	비용
박사 1학년 1학기	· 일반트랙 (한국어연수 매일 6시간×약 6개월) · 영어트랙 (영어연수 매일 4시간×15주) · 전공수업 (1~2과목)	· 언어연수비 4,000,000원 · 입학금: 178,000원 · 등록금: 해당 학과 등록금 · 프로그램비: 1,000,000원
박사 1학년 2학기	· 전공수업 수강(3개 과목) · 학위논문 준비	· 학과별 해당 등록금 · 프로그램비: 1,000,000원
박사 2학년 1학기	· 전공수업 수강(3개 과목) · 학위논문 준비 · 영어시험(전공영어포함) 응시 가능 ※영어시험 면제 서류 제출	· 학과별 해당 등록금 · 프로그램비: 1,000,000원
박사 2학년 2학기	· 전공수업 수강(3개 과목) · 학위논문 준비	· 학과별 해당 등록금 · 프로그램비: 1,000,000원
박사 3학년 1학기	· 전공수업 수강(1~2개 과목) · 학위논문 준비 · 종합시험 응시	· 학과별 해당 등록금
박사 3학년 2학기 이후	· 학위논문 심사 신청 및 발표	-

※ 졸업조건 불 충족 시 학기 연장 필수

※ 학과별 수학기정 및 졸업조건이 상이하어 해당학과에 확인 필수

※ 프로그램비 매학기 납부, 총 4개 학기 납부

※ 입학 인원예 따라 한국어 또는 영어 연수시간 및 비용이 변동될 수 있음

※ 논문심사에 필요한 연구실적(논문발표, 전시회, 연주회 등) 은 입학한 이후부터 가능함

2. 학점 이수 : 5학기(2년반)

① 총 이수학점 : 36학점

② 2학기부터 학기당 최대 이수학점 : 9학점(선수과목은 9학점에 포함되지 않음)

③ 선수과정 이수 : 석사과정 전공이 박사과정 전공과 다른 경우, 학과 주임교수가 지정하는 선수과목을 별도로 이수해야하며, 이는 36학점에 포함되지 않음

④ 전공 졸업학점의 50%이내에서 타 전공 교과목을 이수할 수 있음

⑤ 36학점을 이수하고 취득 성적의 평균이 80점 이상인 경우 수료

※ 수료학점 : 전공 36학점 + 선수 (학점) = 수료학점

3. 외국어 및 종합시험 : 합격자 중 수료 후 8년을 경과한자는 다시 응시

가. 외국어(영어 또는 전공영어) 및 제2외국어 시험

- ① 외국어 시험 또는 제2외국어 시험을 통과해야함 (언어연수과정 수료증으로 면제 가능, 단 일부 학과 제외)
- ② 합격기준 : 100점 만점에 70점 이상
- ③ 언어연수과정을 수료하는 경우 외국어 시험은 면제 가능(영어교육학과 제외)

나. 종합시험 : 전공시험

- ① 전공과목 : 선정한 전공별 6과목(학과에서 지정)
- ② 응시자격 : 수료자 또는 수료학점을 취득한 자
- ③ 합격기준 : 총점 300점 만점 중 210점 이상이면 합격

4. 박사학위 논문 심사 신청 [전기 : 3월, 후기 : 9월]

가. 신청자격

- 박사학위과정 수료자
- 수업연한에 해당하는 등록금을 매학기 납입한 자
- 외국어시험, 제2외국어(해당자), 종합시험에 합격한 자
- 박사과정 성적 총 평점평균 3.0 이상인 자
- 박사과정 입학 후 학술지에 논문 200%이상 발표한 자
- 심사용 학위논문을 완성하여 지도교수의 추천을 받은 자
- 수료일로부터 8년이 경과하지 아니한 자
 - ※ 위 항의 범위를 경과하는 자는 외국어 및 종합시험을 다시 응시하여야 하며 시험의 유효기간은 재시험 합격일로부터 8년임
- 연구윤리 인터넷 강의 수료자

나. 박사학위논문 심사신청 연구실적(200%) 인정 기준 : 입학 후 실적만 인정함

구분	3인 이하(%)	4인(%)		5인 이상(%)		비고
		주저자	공동저자	주저자	공동저자	
SCI, SSCI, A&HCI	200	200	175	200	150	공동연구
한국연구재단 등재지 또는 후보지, SCOPUS	150	150	125	150	100	
기타학술지	100	100	75	100	50	
개인전시회 (평면 1000호 이상) (입체 10점 이상)	70(2011년도 입학자까지 적용)					미술학과
	100(2012년 입학자부터 적용)					
개인발표회 (학과에서 인정하는 발표회에 한함)	100					음악학과 한국음악학과

※ 기타학술지는 국내 4년제 대학 (부설 연구소 포함) 및 위와 동등한 수준 이상의 기관에서 발행한 정기간행물 (그 외 정년기념논문집, 학과문집 및 학술대회 자료집 등은 제외)

※기타학술지중 중국국가지정 학술지에 한하여 인정함 (예: '중문핵심정기간행물요목총람'(中文核心期刊要目总览-북경대학교 '중문사회과학인용색인(中文社会科学引文索引-남경대학, Chinese Social Sciences Citation Index (CSSCI) 게재 논문)

※ 위 기준 외에 학과의 자체 기준이 있는 경우 이를 준수해야함

- ① 박사학위 심사 신청 후 3개월 이내에 심사결과를 제출해야하며 1회(6개월) 연장 가능
- ② 학위논문 심사 신청 시기 : 매년 3월, 9월
- ③ 심사 신청 후 심사용 학위논문을 제출하고 학과 논문 심사(발표 포함)에서 합격해야함

※ 각 학과 졸업기준 별첨 확인 필수

5. 박사 논문 제출 및 논문심사 발표

- ① 학위논문은 한국어 또는 영어로 작성
- ② 학위논문 심사를 위해 심사용 학위논문을 심사위원 5인에게 제출해야 함
- ③ 논문심사 발표는 최소 1회 이상이며 한국어 또는 영어로 발표해야 함
- ④ 논문심사 합격자는 학위논문(본논문) 5부를 학교에 제출해야 함(전기 7월, 후기 1월)

6. 학위 수여식

- ① 대상자 : 박사학위 논문심사 통과자
- ② 학위수여식 : 매년 2월, 8월
- ③ 학위증 : 국제협력부에서 받을 수 있으며 한국어와 영어 2장 발급
- ④ 학위복 : 전북대학교에서 대여 가능(무료)

7. 유학생 비자(D-2)

가. 외국인등록

- ① 대상자 : 해외에서 비자를 받아 한국에 입국한 자
- ② 필요서류 : 표준입학허가서, 등록금 납부영수증, 여권, 거주지 증명서, 보험료영수증, 수수료 30,000원
- ③ 외국인등록증 : 등록 신청 후 1달반 이상 소요. 출입국관리사무소에서 지문 등록 후 1~2주 후 수령가능
- ④ 비자 기간 : 1년 ~ 2년

나. 비자연장

- ① 대상자 : 외국인등록증상 체류기한이 임박한 등록금 납부자
- ② 필요서류 : 재학증명서, 성적증명서, 등록금납부영수증, 여권사본, 거주지증명서, 보험료영수증, 수수료 60,000원
- ③ 성적이 C 미만인 경우 은행잔고증명서 추가 제출
- ④ 수료자(논문연구생)의 경우 등록금 납부영수증 외에 지도교수 논문지도확인서와 은행잔고증명서(미화 10,000달러) 추가 제출
- ⑤ 외국인등록증 : 신청 후 2주 이내 수령 가능
- ⑥ 비자 기간 : 1년

8. 유학생 의료보험 : 약 540,000원/1년

모든 유학생은 국민건강보험에 가입하고 보험증서를 국제협력부에 제출해야한다.

[별첨]

학과별 모집 정보

* 별첨 학과별 모집 정보 외 학과자체 기준 있을 경우, 이를 준수해야함

1. 공학 계열(공학박사: Doctor of Philosophy in Engineering)

모집학과	담당교수	연구방향	중국 기타학술지 인정여부(O,X)	연구실적	비고
기계설계공학과	문상돈	초정밀기계가공	○	·중국 기타학술지 최대100%만 인정 ·중국 기타학술지 2편	
디자인제조공학과	조광수	제품디자인	○	·중국 기타학술지 1편 ·한국국내 학술지1편 ·학술대회 2회 ·국제 학술대회 1회(학과지정)	
	조동민	게임, 영상디자인			
산업시스템공학과	정병호	산업공학(의사결정, 공급망관리)	X	·SCI급 또는 SSCI급 1편 이상	
	양재경	기계학습, 데이터마이닝, 정보시스템			
	백장현	경영과학, 확률적모델링, 이동통신망			
	배준수	경영정보시스템			
소프트웨어공학과	유철중	소프트웨어공학(소프트웨어 품질관리, 테스팅, 측정기법, 개발방법론, 빅데이터분석)	X	·논문 환산 점수 7점 이상 * 단, SCI(E)급 논문지에 주저자 (제1저자)로 1편 이상 게재논문 환산 점수 7점 이상 - 국제SCI급 저널: 5점(필) - SCOPUS: 4점 - 국내 학진등재 저널: 3점 - 국제 학술대회: 3점 * 학위 논문 심사전 Accept Mail 까지 인정학위 논문 심사전 Accept Mail 까지 인정 * 제1저자만 인정 -학술대회 발표(위와 동일함)	외국어시험 또는 제2외국어시험 응시
	김순태	컴퓨터공학(소프트웨어공학, 블록체인, 인공지능)			
	이지현	소프트웨어 제품라인, 소프트웨어 품질보증			
	류덕산	인공지능 기반 소프트웨어 분석, 소프트웨어 결함 예측, 신뢰성공학, 자율시스템			
전자정보공학부 (전자공학전공)	정용채	마이크로파 회로 및 시스템 설계	X	·학교 기준에 따름	지도교수별 졸업요건이 있을수 있음.

모집학과	담당교수	연구방향	중국 기타학술지 인정여부(O,X)	연구실적	비고
	정길도	인공지능, 바이오인포메틱스			입학 전 지도교수와 상의 후 지원
	최재호	정보통신			
자원·에너지공학과	김현중	자원처리 및 제련	○	·SCIE 저널 제1저자 3편 이상 (중국학술지 포함) ·중국 기타학술지 2편	
기계공학과	이승로	연소공학, 열전달	○	·SCI급 저널 제1저자 1편 ·국제 학술 발표1회 ·중국 기타학술지 1편 (영문 논문 실적에 한함)	
	류시형	정밀가공			
	한지훈	전산 나노역학			

2. 교육학(교육학박사; Doctor of Philosophy in Education)

모집학과	담당교수	연구방향	중국 기타학술지 인정여부(O,X)	연구실적	비고
영어교육학과	심재우	영어교수법	○	·한국 등재지 또는 한국 등재 후보지 ·중국 기타학술지 2편 (중국 기타학술지 최대 1편까지 인정)	전공영어시험 응시
	김정인	영어교수법			
	이희철	언어학			
과학교육학과 (생물학)	구자춘	식물분자생리학	○	·중국 기타학술지 2편 (영문 논문 실적에 한함)	
	오상욱	세포 생물학			
과학교육학과 (물리학)	김은주	핵물리학 (실험), 중이온 충돌, 핵반응	○	·중국 기타학술지 2편 (영문 논문 실적에 한함)	
	박완일	이론물리학 (입자물리학 및 우주론 - 초기우주론)			

모집학과	담당교수	연구방향	중국 기타학술지 인정여부(O,X)	연구실적	비고
	송규정	고체물리학 실험 (초전도 특성평가 - 고온초전도체 및 MgB2 초전도체)			
	최재민	레이저분광학, 원자물리학(양자광학) 원자센서 응용연구			
	한상욱	응집물질물리학, 나노과학, 미세구조물리학			
과학교육학과 (화 학)	김도환	물리화학, 표면화학, 계산화학 수전해, 에너지 저장소자	○	·중국 기타학술지 최대 1편 까지 인정 (영문 논문 실적에 한함)	
	정규관	유기화학, 유기합성화학, 고분자합성, 콘주게이트고분자 합성, 유기태양전지, 유기트랜지스터			
	노태환	무기화학, 배위화학, 초분자화학 전이금속화학, X-선 단결정			
	박종호	분석화학, 질량분석, 동위원소분석 대기환경화학			
	김현경	화학교육, 화학교육과정, 화학교육평가, 화학교수학습, 영재교육, 스마트교육, 캠프·에듀·테크			
교육학과	박세훈	교육행정	○	·중국 기타학술지 1~2편	
	권인탁	평생교육학			
	왕경수	교육과정 및 공학			
어문교육학과	이정애	한국어교육, 다문화교육	○	·학교 기준에 따름 (중국 기타학술지 포함)	
	서형국	한국어 문법사, 문법 교육			
	주재우	한국어교육(고전문학)			

3. 인문학(문학박사; Doctor of Philosophy in Arts)

모집학과	담당교수	연구방향	중국 기타학술지 인정여부(O,X)	연구실적	비고
중어중문학과	최영준	중국고전문학(고대산문)	○	·등재지 이상 또는 중국 기타학술지 2편 이상	
	최남규	중국언어학			
	진명호	중국고대문학비평			
	박순철	한중고전문학			
영어영문학과	김정은	제2언어습득 및 영어교육	X	·학교 기준에 따름	
철학과	황갑연	중국철학	○	·중국 기타학술지 2편	

4. 사회과학(사회복지학박사; Doctor of Philosophy in Social welfare, 행정학박사; Doctor of Philosophy in Sociology)

모집학과	담당교수	연구방향	중국 기타학술지 인정여부(O,X)	연구실적	비고
행정학과	안국찬	정책학, 정책평가론, 성과평가	○	·중국 기타학술지 2편	
	조승현	조직론, 행정철학, 환경행정			
	주상현	재무행정, 지방재정			
	김경아	도시행정, 과학기술혁신			
	정준호	중국 행정, 인사행정, 정책화(문화정책)			
	조기웅	정책과정, 재난관리 및 정책, 리더십, 네트워크, 거버넌스			
	하동현	지방행정, 공공갈등관리			

모집학과	담당교수	연구방향	중국 기타학술지 인정여부(O,X)	연구실적	비고
신문방송학과	유경한	언론학	○	·등재지2편 또는 SSCI 1편 이상 (중국 기타학술지 3편으로 대체 가능) ·국제학술대회 발표 2회 이상(참가자가 5개국, 10인 이상 규모의 국제 학술대회)	TOEFL (IBT 68 이상, PBT 520 이상, CBT 190 이상)
사회복지학과	최원규	한국사회복지사, 사회복지역사	○	·학교 기준에 따름 (중국 기타학술지 2편 포함)	
	윤명숙	사회복지 (정신건강, 중독, 사회복지실천)			
	최옥채	사회복지 (교정복지론, 조직화 기술론)			
	김미옥	사회복지(장애인복지, 인권, 가족복지, 사회복지실천)			
	김신열	사회복지(노인복지, 복지행정)			
	이상록	사회복지(사회복지정책, 사회보장, 빈곤과 사회복지정책)			
	김순규	사회복지(아동, 청소년복지론)			
	김윤영	사회복지(비교사회정책, 사회서비스, 정책분석)			

5. 자연과학(이학박사; Doctor of Philosophy in Science)

모집학과	담당교수	연구방향	중국 기타학술지 인정여부(O,X)	연구실적	비고
지구환경과학과	박종연	기후역학 및 모델링	X	·SCI 또는 SSCI 저널 제1저자 2편 이상	
화학과	한재량	물리화학, 재료화학, 나노화학	X	·SCI 3편(제1저자)	
생물학과	유동진	미생물 연료전지, 화학센서, 생유기화학	○	·SCI(E)급 이상 2편 (중국 기타학술지 1편까지 인정) ·한국학술대회 발표 4회 이상	

6. 농업생명과학(이학박사; Doctor of Philosophy in Science)

모집학과	담당교수	연구방향	중국 기타학술지 인정여부(O,X)	연구실적	비고
농생물학과	주호종	식물병리학(진단), 분자생물학적방법에 의한 식물병 진단	X	·SCI급 2편 ·학술대회 발표 4회	전공영어시험 응시
조경학과	김정문	조경사, 전통복원론, 환경시설물설계, 조경학세미나	X	·학교기준에 따름	

7. 예술 (미술학박사; Doctor of Philosophy in Fine Arts, 음악학박사 Doctor of Philosophy in Music, 음악연주학박사 Doctor of Musical Arts)

모집학과	담당교수	연구방향	중국 기타학술지 인정여부(O,X)	연구실적	비고
미술학과	박인현	한국화	X	·선행연구과제 2회	
	신영식	가구조형디자인		·선행연구과제 2회	
	엄혁용	조소		·선행연구과제 2회	
한국음악학과	신은주	국악이론	○	·중국 기타학술지 2편	
	이화동	작곡, 지휘, 예술경영		·중국 기타학술지 2편 ·공연기획 2회	
	김원선	피리		·개인발표회 2회	
	정희천	가야금		·개인발표회 2회	
	이동훈	해금		·개인발표회 2회	

모집학과	담당교수	연구방향	중국 기타학술지 인정여부(O,X)	연구실적	비고
	강종화	대금		·개인발표회 2회	
음악학과	이미배	음악이론	○	·중국 기타학술지 2편 이상	입학 후 1년 이내 어학 성적(TOPIK2급)취득 또는 전북대학교 한국 어학당 2급 수료증 제출
	신혁진	작곡, 작곡이론		·작곡 리사이틀(한 시간 분량)2회	
	이은희	성악		·개인 리사이틀(한 시간 분량)2회 ·최종 개인 리사이틀 1회	
	백희영	피아노		·개인 리사이틀(한 시간 분량)2회 ·최종 개인 리사이틀 1회	
체육학과	김석원	운동역학	○	·입학 후 200%이상의 논문을 학술지에 발표, 200%중 1편은 책임연구원(주저자, 교신저자)으로 되어야함 ·중국 기타학술지 2편	논문심사 신청 시 어학 성적 (TOPIK3급) 제출
	황진	스포츠심리학			
	허찬술	운동생리학			

8. 법학(법학박사; Doctor of Philosophy in Law)

모집학과	담당교수	연구방향	중국 기타학술지 인정여부(O,X)	연구실적	비고
법학전문대학원	양효령	중국법(민상법)	○	·학술등재 후보지 이상 2편 (중국 기타학술지 1편 포함)	
	배정생	국제법			

9. 수의학(수의학박사; Doctor of Philosophy in Veterinary Medicine)

모집학과	담당교수	연구방향	중국 기타학술지 인정여부(O,X)	연구실적	비고
수의학과	박진호	(대동물)수의내과학	○	·학교기준에 따름	

<참고자료 1>

아포스티유 협약 국가

□ 아포스티유 협약 이란

- 협약가입국들 사이에서 공문서의 상호간 인증을 보다 용이하게 하기 위해, 외국 공관의 영사 확인 등 복잡한 인증절차를 폐지하는 대신 공문서 발행국가가 이를 확인(Legalization)하는 내용을 골자로 하는 다자간 협약임.
- 명칭 Convention Abolishing the Requirement of Legalization for Foreign Public Document(외국공문서에 대한 인증의 요구를 폐지하는 협약)

□ 가입국 현황: 총113개국

- 국가별 아포스티유 관련기관 정보확인: <https://www.hcch.net/en/instruments/specialised-sections/apostille>

지 역	아포스티유 협약 가입 국가명
아시아 대양주 (19)	뉴질랜드, 니우에, 마셜군도, 몽골, 바누아투, 브루나이, 사모아, 오스트레일리아(호주), 우즈베키스탄, 인도, 일본, 중국일부(마카오,홍콩), 카자흐스탄, 쿡제도, 키르기스스탄, 통가, 피지, 한국, 타지키스탄
유럽(48)	그리스, 네덜란드, 노르웨이, 덴마크, 독일, 라트비아, 러시아, 루미니아, 룩셈부르크, 리투아니아, 리히텐슈타인, 마케도니아, 모나코, 몬테네그로, 몰도바, 몰타, 벨기에, 벨라루스, 보스니아헤르체고비나, 불가리아, 산마리노, 세르비아, 스웨덴, 스위스, 스페인, 슬로바키아, 슬로베니아, 아이슬란드, 아일랜드, 아제르바이잔, 안도라, 알바니아, 에스토니아, 영국, 오스트리아, 우크라이나, 이탈리아, 조지아, 체코, 코소보, 크로아티아, 키프로스, 터키, 포르투갈, 폴란드, 프랑스, 핀란드, 헝가리
북미(1)	미국(괌, 마우리제도, 사이판, 푸에르토리코 포함)
중남미(28)	과테말라, 그레나다, 니카라과, 도미니카공화국, 도미니카연방, 멕시코, 바베이도스, 바하마, 베네수엘라, 벨리즈, 브라질, 세인트루시아, 세인트빈센트, 세인트키츠네비스, 수리남, 아르헨티나, 안티쿠아바부다, 에콰도르, 엘살바도르, 온두라스, 우루과이, 칠레, 코스타리카, 콜롬비아, 리니다드토바고, 파나마, 파라과이, 페루
아프리카 (13)	나미비아, 남아프리카공화국, 라이베리아, 레소토, 말라위, 모로코, 모리셔스, 보츠와나, 브룬디, 상투메프린시페, 세이셸, 스와질란드, 카보베르데,
중동(4)	바레인, 아르메니아, 오만, 이스라엘

※ 한국어나 영어로 작성되지 않은 서류는 공증 받은 영문 번역본을 첨부하여야 함.

APOSTILLE
(Convention de LaHaye du 5 octobre 1961)

1. Country:.....
This public document.....

2. has been signed by.....

3. acting in the capacity of.....

4. bears the seal/stamp of.....

Certified

5. at..... 6. the.....

7. by.....

8. No.....

9. Seal/Stamp:..... 10. Signature:.....

<아포스티유 서식>



<중국 학위인증서>

<참고자료2>

예술대 실기고사 과제명

1) 음악학과

분야	전공분야	실기내용	수험생 준비물 등
서양음악	성악	40분간의 프로그램을 시대별로 준비 -Opera Aria 1곡 이상 -Oratorio, Concerto, Cantata, Mass Aria 중 1곡 -예술가곡 (독일,이탈리아,프랑스,스페인,영·미국,러시아,한국) 중 4곡 이상 -근현대곡 1곡 이상	
	피아노	1시간의 프로그램을 시대별로 3곡 이상 준비 (단, 시대가 겹치지 않아야하며 Sonata는 전악장 연주)	
	작곡	자신의 작품 세계를 가장 잘 드러낼 수 있는 본인의 작품 다섯개의 악보(pdf)와 녹음(mp3), 컴퓨터 음원 녹음 가능, 관현악 작품 포함	
	서양음악학 (음악이론)	1. 과거 연구 소논문 제출(지원자의 연구 경험을 확인할 수 있는 개인 작성 논문, 석사학위논문 등, 10페이지 이상 분량) 2. (필기시험) 음악학/음악이론 분야 중 지원자의 관심분야의 현재 연구동향에 대한 서술	필기도구

※ 작곡, 서양음악학 분야 면접

- 자신의 작품 세계, 음악 상식, 음악 이론, 학위 과정 중 이루고자 하는 목표, 학습 능력, 외국어 실력 등의 주제로 질의 응답

2) 한국음악학과

분야	전공분야	실기내용	수험생 준비물 등
한국음악	가야금, 거문고	1. 산조 - 짧은 산조 2. 정악 - 현악 영산회상 또는 향제 줄풍류 중 1곡	20분 이내 (전공악기)
	아쟁, 대금 피리, 해금	1. 산조 - 짧은 산조 2. 정악 - 평조 회상 또는 향제 줄풍류 중 1곡	※반주자 대동은 자유
	타악	1. 판소리 고법(소리북) 2. 장고 - 농악가락(뽕과리 또는 장고) 3. 기악장단(장고)	20분 이내
	판소리	판소리 5마당 중 한 대목 (3장단 이상 구성된 대목)	20분 이내 ※반주자 대동은 자유
	작곡	주어진 동기에 의한 가락 짓기	
	이론	국악이론	
	예술경영	예술경영론	

<참고자료 3>

각종 서류 예시 (Samples)

출생증명서 또는 가족관계증명서(영어나 한국어가 아닌 경우 번역문 필요) Birth certificate

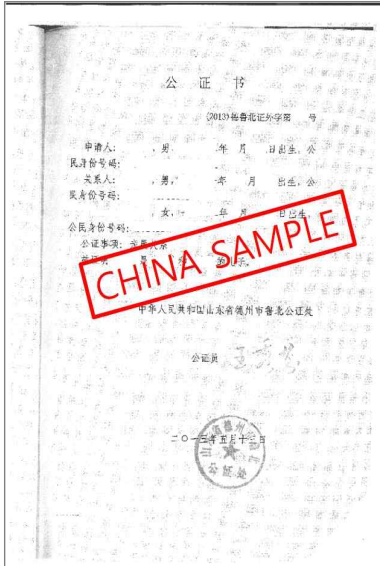

<중국 친족관계증명서 공증본>



<중국 학위증서 공증본 대사관인증>