

CONTENTS

02 학교안내

1. 미국
 - 감주립대학
 - 블룸필드대학
2. 호주
 - 스윈번공과대학
3. 필리핀
 - 웨스트네그로스대학
 - 산호세대학
4. 말레이시아
 - 말라야대학

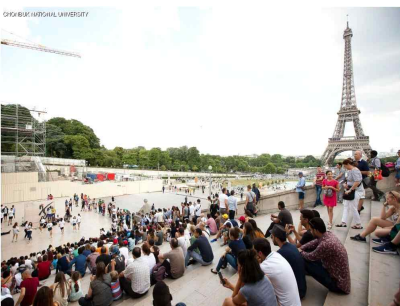

미국 괌주립대학교 University of Guam

가. 주요 내용

남태평양 교육 문화의 중심, 괌주립대학교!

구분	내용
대학안내	<ul style="list-style-type: none"> · 1,952년 설립
소재지	<ul style="list-style-type: none"> · 괌, Mangilao · 공항에서 약 16~20분 소요 <div style="display: flex; justify-content: space-around;">   </div>
파견기간	<ul style="list-style-type: none"> · 방학(04주) : 2018년 1월 2일 또는 1월 29일 (1개만 선택 가능) · 학기(15주) : 2018년 3월 1일 ~ 6월 14일
프로그램구성	<ul style="list-style-type: none"> · 어학연수, 문화체험(학기파견자는 별도비용 있음), 전공수업(별도비용), 자원봉사(별도비용), 기관방문(별도비용)
어학수업	<ul style="list-style-type: none"> · 월~금 9:00~15:00 주5일 수업 · 방학 : 괌대학교에 정규 개설되어 있는 EAP(English Adventure Program)에 참여. · 학기 : 괌대학교에 정규 개설되어 있는 ELI(English Language Institute)에 참여.
전공수업	<ul style="list-style-type: none"> · 별도 비용으로 학점 이수 가능 (토플 61 혹은 토익 750 이상), 1학점:\$504

	동계 방학	학기
숙 소	<ul style="list-style-type: none"> - 시내 위치 - 주말 제외 식사 제공 - 책상, 옷장, 공동 화장실(샤워), 공동 주방시설 (공동 냉장고), 공동 휴게실(TV), 공동학습실 - 청소 및 세탁 불포함 (별도 코인 세탁기 이용) - 스쿨버스 통학(20분 소요) 	<ul style="list-style-type: none"> - 캠퍼스 내 위치 - 식사제공 안함 - 책상, 옷장, 공동 화장실(샤워), 공동 주방시설 (공동 냉장고), 공동 휴게실(TV), 공동학습실 - 청소 및 세탁 불포함 (별도 코인 세탁기 이용) - 도보 통학

나. 프로그램 관련 사진





다. 소요 비용

구분	동계 방학	학기	비고
항공료	450,000	450,000	저가항공 기준, 변동 가능
등록금	1,440,000	4,050,000	수업료, 등록수수료, 교내 WIFI이용 외
숙소	1,655,000	2,700,000	기숙사비, 관리비, 공항픽업/샌딩비, 보증금 (\$100, 연수종료일 환불예정) 포함 (방학파견자는 주중 식비 포함)
보험료	0	0	개인 가입
비자	0	0	개인결제 (방학파견은 불필요 - 45일 무비자)
픽업/샌딩	0	0	기숙사비에 포함
소계	3,545,000	7,200,000	총 소요비용
장학지원금	-1,000,000	-2,000,000	전북대학교 지원금 방학파견 : 1,000,000원/1인 학기파견 : 2,000,000원/1인
계	2,545,000	5,200,000	학생부담금(우리대학 등록금 별도)

파견 전 납부

* 위 금액은 환율변동 및 현지대학사정 등에 따라 다소 변경이 있을 수 있음

미국 블룸필드대학교 Bloomfield College

가. 주요 내용

구분	내용
대학안내	<ul style="list-style-type: none"> · 1868년에 설립된 150년 전통의 4년제 사립대학교 · 교육목표: 인종을 넘어선 인재를 키우는 교육 · 2300여명의 학생이 7개 학부 64개 학위과정 및 전문과정 통해 교육 받고 있음
소재지	<ul style="list-style-type: none"> · 미국에서 네 번째로 면적이 작은 미국 북동부에 위치한 뉴저지주 내의 블룸필드시에 위치 · 뉴저지 뉴왁 공항에서 약 20분 거리에 위치 · 세계 경제 문화 중심지인 뉴욕 맨하튼 약 30분 거리에 위치 
파견기간	<ul style="list-style-type: none"> · 방학 : 2018. 1. 8~ 2. 2(4주) · 학기 : 2018. 2. 26~ 6.15(16주)(변동가능)
프로그램구성	<ul style="list-style-type: none"> · 어학수업, 인턴십(학기파견자만 가능), 문화체험, 자원봉사
어학수업	<ul style="list-style-type: none"> · 방학 : 월~목 09:00~16:00 주 22시간 진행 · 학기 : 월~목 09:00~16:00 주 22시간 진행
문화체험	<ul style="list-style-type: none"> · 과제 기반의 뉴욕 문화 탐방 프로그램 'Lost in New York' 워크북 제공 · Optional Field Trip: 워싱턴 or 보스턴 1박 2일 여행(별도비용)
인턴십	<ul style="list-style-type: none"> · 첫 4주 동안, 매주 금요일 이년십 기업체 방문 - 학기파견자만 가능 · 인턴십 기업 및 관련 전공 세부사항은 프로그램 설명회 참고
숙소	<ul style="list-style-type: none"> · 사설기숙사 (2인 1실) <ul style="list-style-type: none"> - 8명이 한 유닛의 거실, 주방, 2개의 화장실 공동 사용 - 식사 별도(학생 식당 한끼 \$5) - 공동 주방, 공동 거실, 공동 화장실(샤워 포함) - 침실 : 개별 책상, 의자, 옷장, 침대 포함(침구류, 수건 미제공) - 청소 및 세탁 불포함(각 층 세탁실, 세탁카드 구입하여 사용) - 피트니스 시설 이용 가능

나. 프로그램 관련 사진



다. 소요 비용

구분	동계 방학	학기	비고	
항공료	\$2,000	\$2,000	대한항공 기준, 변동 가능	
등록금	\$1,500	\$4,350	수업료, 등록수수료, 교내 WIFI이용 외	파견 전 납부
숙소	\$1,150	\$4,800	기숙사비, 관리비	
보증금	\$200	\$200	기숙사 보증금 (퇴실 전, 기숙사 점검 후 학생에게 직접 환불)	현지 납부
보험료	0	0	개별 가입(필수)	
비자	0	\$80	방학파견 해당 없음	
교통비	\$400	\$800	- 공항픽업/샌딩 - 기숙사-뉴욕버스터미널 10회 왕복 교통비 포함	파견 전 납부
기타	\$120	\$170	오리엔테이션, 환영식/수료식, 수료증 발급비 등	
소계	\$5,370	\$12,200	총 소요비용	
장학지원금	-2,000,000	-3,000,000	전북대학교 지원금 방학파견 : 2,000,000원/1인 학기파견 : 3,000,000원/1인	
계	4,057,360	10,761,600	학생부담금(우리대학 등록금 별도) 환율 1달러=1,128 적용	

* 위 금액은 환율변동 및 현지대학 사정 등에 따라 다소 변경이 있을 수 있음

호주 스윈번공과대학 Swinburne University of Technology

가. 주요 내용 **Swinburne University is located in Melbourne of the World's most liveable city**

구분	내용	
대학안내	<ul style="list-style-type: none"> · 100년 이상의 전통을 가진 명문대학 · 학생 수 약 53,000명 · World's top 100 Under 50 in the Times Higher Education · Top 3% of Universities in the world (ARWU) · Top 10 in Australia (ARWU) 	
소재지	<ul style="list-style-type: none"> · 호주 멜버른 · 호주에서 2번째로 큰 도시 · 미식가의 도시, 패션의 도시, 문화예술의 도시, 이벤트의 도시 · 가장 호주다운 곳인 동시에 유럽의 고풍스러운 분위기를 느낄 수 있는 도시 	
파견기간	<ul style="list-style-type: none"> · 방학 : 2018. 1. 3~ 2.10(5주) · 학기 : 2018. 3.27~ 7.21(15주) 	
프로그램구성	<ul style="list-style-type: none"> · 어학수업, 문화체험 	
어학수업	<ul style="list-style-type: none"> · 주 5회 수업 월,수,금 : 8:30~14:30, 화,목 : 10:30~16:30 (주2회) 	
문화체험	<ul style="list-style-type: none"> · Day Trip 2회이상 신청 가능 - Great Ocean Road, Phillip Island 등 	
숙소	동계방학	학기(2곳중 택1)
	<ul style="list-style-type: none"> - 교내기숙사 - 1인 1실 개인방 사용, 4인이 하나의 아파트 거주 - TV, 공동부엌, 공동 거실, 공동욕실 2개 - 식사 불포함 - 강의실까지 도보로 2분 소요 	브레이크프리 <ul style="list-style-type: none"> - 1인 1실 - 식사 불포함, 취사 가능 - 에어컨, TV, 냉장고, 욕실, 화장실 - 피트니스센터, 수영장, 사우나 시설 구비 *기차로 통학해야 하며, 통학 소요시간 1시간

나. 프로그램 관련 사진



교내기숙사



교내기숙사



다. 소요 비용

구분	동계 방학	학기	비고	비고
항공료	AUD\$ 1,350	AUD\$ 1,350	호주항공 기준, 변동 가능	파견 전 납부
교육비	AUD\$ 1,875	AUD\$ 5,425		
숙 소	AUD\$ 1,643	AUD\$ 4,640	기숙사비(식사 불포함)	
숙소보증금	0	AUD\$ 500	- 퇴실시 청소비 \$100 감하고 환불 - 방학파견은 보증금 없으나, 데미지 생길 경우, 퇴실 후 청구할 수 있음	
문화체험비	AUD\$ 110	AUD\$ 110		
보험	AUD\$ 34	AUD\$ 430		
비자	AUD\$ 12	AUD\$ 550		
픽업/샌딩	AUD\$ 110	AUD\$ 100		
기타비용	AUD\$ 193	AUD\$ 143	대중교통비(마이키퍼스), 교내기숙사 신청 및 행정비(학기파견자)	
소계	AUD\$ 5,327	AUD\$ 13,248	총 소요비용	
장학지원금	-2,000,000	-3,000,000	전북대학교 지원금 방학 : 2,000,000원 / 학기 : 3,000,000	
계	2,627,405	8,512,512	학생부담금(우리대학 등록금 별도) 환율 1달러=869원 적용	

* 위 금액은 환율변동 및 현지대학 사정 등에 따라 다소 변경이 있을 수 있음

필리핀 웨스트네그로스대학 West Negros University

가. 주요 내용 웃음의 도시, 안전한 도시에서 1:1 집중수업! 다양한 현지 문화체험!

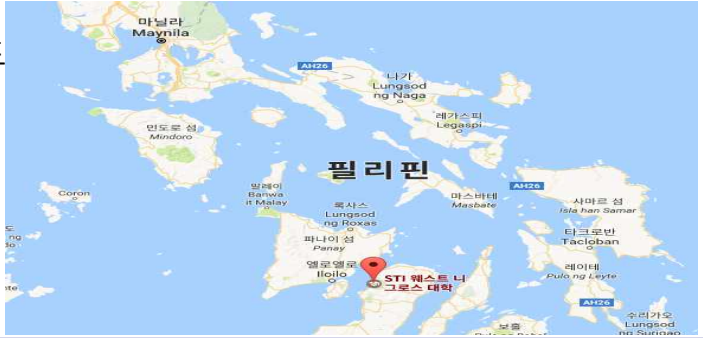
구분	내용
대학안내	<ul style="list-style-type: none"> · City of Smile ! 안전하고 친절한 도시에 위치한 교육 중심 대학 · 1,948년 설립, 학생 약 6,500명, 교직원 약 300명 · 7개 단과대학, 21개 학과, 4개 대학원으로 구성
소재지	<ul style="list-style-type: none"> · 필리핀 바콜로드 · 필리핀 4번째 큰 섬(네그로스)의 주도 · 필리핀 최대 설탕 생산지 
파견기간	<ul style="list-style-type: none"> · 방학(1차) : 2018. 1. 1~ 1.26 / (2차) : 2018. 1.29~ 2.23(4주) · 학기 : 2018. 3. 5~ 6.15(15주)
기본구성	<ul style="list-style-type: none"> · 어학수업, 현장학습, 문화체험, 봉사활동
어학수업	<p>정규수업 시간 : 08:00~20:50</p> <ul style="list-style-type: none"> · 방학 파견 월~금 주5일 4주 160시간 · 학기 파견 월~금 주5일 15주 500시간
문화체험	<ul style="list-style-type: none"> · 보라카이 투어&문화체험(3박4일, 선택참가 별도비용) · 맘부칼 국립공원 유황온천(당일) · 라카원 아일랜드(당일) - 학기파견자만 가능 <p>※ 상기 일정 및 내용은 현지사정에 따라 변경될 수 있음</p>
봉사활동	<ul style="list-style-type: none"> · 맹그로브 나무 심기 - 바다 정화 및 생태계 보존 활동 · 고아원 봉사활동 · 해비타트 집짓기 봉사활동 - 학기파견자만 가능
현장학습	<ul style="list-style-type: none"> · 기업체 현장학습-필리핀 현지 MERCY 제과공장, 설탕제조공장 견학
숙소	<ul style="list-style-type: none"> · WNU부설어학원 전용 기숙사 (3인 1실) <ul style="list-style-type: none"> - 1일 3식 제공 (한식 위주의 다양한 메뉴) - 헬스장, 휴게실, 매점, 독서실, FREE WIFI ZONE 등 편의시설 제공 - 각 방에 화장실, 샤워실, 에어컨 구비 - 개별 침대, 옷장, 책걸상, 의자, 이불, 베개, 사물함 제공 - 빨래(주3회), 청소(주1회), 침대시트 교환(주1회) 제공

나. 프로그램 관련 사진

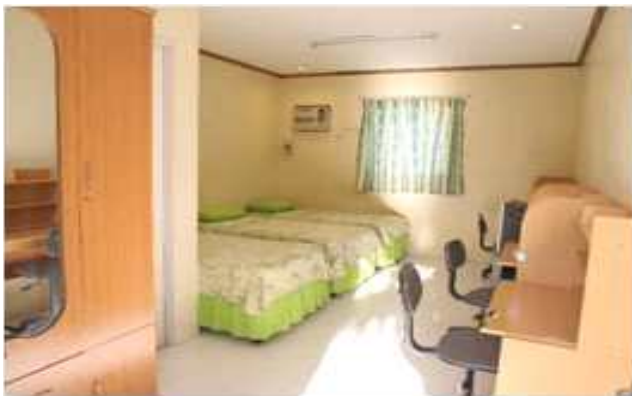

다. 소요 비용

구분	동계 방학	학기	비고	비고
항공료	550,000	550,000	필리핀 항공 기준, 변동 가능 (인천→마닐라경유→바클로드 기준, 직항 없음)	파견 전 납부
교육비	810,000	2,740,000	주당 40시간 교육비(입학금포함), 기업 현장학습, 봉사 활동, 문화체험 포함	
숙 소	560,000	2,100,000	3인 1실, 식사(1일 3식), 세탁(주3회), 방청소(주 2회), 침대시트교환(주1회), 정기방역, 24시간 경비 보안	
비자	0	150,000	필리핀 무비자입국 후 현지 연장(학기파견)	파견 후 납부
보험	0	0	전원 해외여행보험(실비보장) 가입	
픽업/샌딩	0	0	바클로드공항 픽업/샌딩 무료 단체출국 및 귀국 지정일에 한함	
기타비용	210,000	380,000	학업허가증, 외국인등록증, 관리비, 수도세, 전 기세, 교재비등 체류기간 내 일체비용 포함. 교재비와 전기세는 수업레벨 및 개인 사용량에 따라 비용차이 있음	
소계	2,130,000	5,920,000	총 소요비용	
장학지원금	-1,000,000	-2,000,000	전북대학교 지원금 방학 : 1,000,000원 / 학기 : 2,000,000원	
계	1,130,000	3,920,000	학생부담금(우리대학 등록금 별도)	

* 위 금액은 환율변동 및 현지대학 사정 등에 따라 다소 변경이 있을 수 있음

필리핀 산호세대학 University of San Jose - Recoletos

가. 주요 내용

스파르타집중영어와 해외인턴십의 완벽 콜라보!

구분	내용
대학안내	<ul style="list-style-type: none"> · 교육과 관광의 도시 세부에 위치한 세부 최우수 대학교 · 1,947년 설립 · 학생 약 9,300명, 교직원 약 620명 · 7개 단과대학 52개 학과 5개 대학원
소재지	<ul style="list-style-type: none"> · 필리핀 세부 · 필리핀 제 2의 도시, 세계적인 휴양도시 · 천혜의 관광 인프라 풍부 
파견기간	<ul style="list-style-type: none"> · 방학(1차) : 2018. 1. 1~ 1.26 / (2차) : 2018. 1. 29~ 2.23(4주) · 학기 : 2018. 3. 5~ 6.22(16주)
프로그램구성	<ul style="list-style-type: none"> · 어학수업, 문화체험, 봉사활동
어학수업	<ul style="list-style-type: none"> 월~목 : 스파르타 수업 (08:00~21:30) / 금 : 단축수업 (08:00~15:20) · 방학 : 월~금 주5일 4주 224시간 · 학기 : 월~금 주5일 15주 780시간
전공수업	<ul style="list-style-type: none"> · 학기파견자만 가능
현장학습	<ul style="list-style-type: none"> · 4주 인턴십 현장체험 - 학기파견자만 가능 - 세부 국제공항, 호텔 리조트, 학교 등 주요기관 진행 학생 선호기관 지원 후 영어실력 면접을 통해 결정 - 세부공항인턴십 : MIASCOR(공항운영사)와 제휴, 탑승수속, 안내방송, 수하물업무 등 다양한 부서 배치 - 유명 호텔&리조트 인턴십 : 산호세대학 제휴 유명 호텔&리조트 현장실무 리셉션업무(체크인, 체크아웃), 비즈니스 라운드 등
문화체험	<ul style="list-style-type: none"> · 다양한 해양 액티비티 및 문화체험 프로그램 참가 (선택참가, 별도비용) - 세부시티투어, 아일랜드호핑투어, 스카이워터파크
봉사활동	<ul style="list-style-type: none"> · 학교 주관 봉사활동 2회 이상 의무참가. 해외봉사활동 인증서 발급 - 고아원 봉사, 라뎀반스쿨 봉사활동
숙소	<ul style="list-style-type: none"> · 산호세대학 부설어학원 전용 기숙사 (2인 1실) - 1일 3식 제공 (한식 위주의 다양한 메뉴) - 헬스장, 수영장, 매점, 독서실, 휴게실, FREE WIFI ZONE 등 편의시설 제공 - 각 방에 화장실, 샤워실, 에어컨 구비, 개별 침대, 옷장, 책걸상, 의자, 이불, 베개 제공 - 빨래(주3회), 청소(주1회) 제공

나. 프로그램 관련 사진



어학센터 로비



수영장



헬스장



졸업식



교외활동(문화체험)



교외활동(문화체험)

다. 소요 비용

구분	동계 방학	학기	비고	비고
항공료	400,000	0	항공사에 따라 변동 가능 (인천or부산 ↔ 세부 왕복) 학기파견자 무료제공	파견 전 납부
교육비	930,000	2,590,000	교육비, 입학금 및 인턴십진행비용 포함	
숙소	710,000	2,840,000	2인 1실, 식사(1일 3식)	
인턴십	0	400,000	학기파견자만 해당	
비자	0	200,000	필리핀 무비자입국 후 현지 연장 (학기파견자만 해당)	파견 후 납부
보험	25,000	100,000	전원 해외여행보험(실비보장) 가입	
픽업/샌딩	0	0	세부공항 픽업/샌딩 무료(전용차량) 지정된 단체출국 및 귀국일에 한함	
기타비용	280,000	600,000	학업허가증, 외국인등록증, 관리비, 수도세, 전기세, 교재비 등 체류기간 내 일체비용 포함. 교재비와 전기세는 수업레벨 및 개인사용량에 따라 비용차이 있음	
기타비용 (장학금)	-150,000	-550,000		
소계	2,195,000	6,180,000	총 소요비용	
장학지원금	-1,000,000	-2,000,000	전북대학교 지원금 - 방학 : 1,000,000원 / 학기 : 2,000,000원	
계	1,195,000	4,180,000원	학생부담금(우리대학 등록금 별도)	

* 위 금액은 환율변동 및 현지대학 사정 등에 따라 다소 변경이 있을 수 있음

말레이시아 말라야대학 University of Malaya, UM

가. 주요 내용

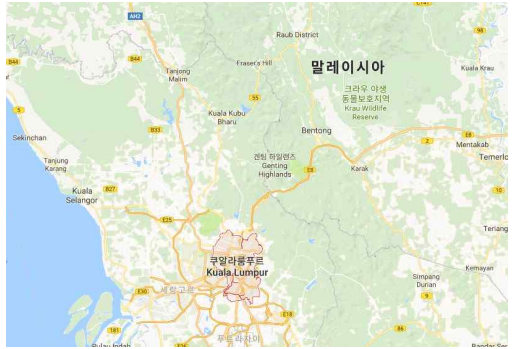
구분	내용	
대학안내	<ul style="list-style-type: none"> · 말레이시아에서 가장 오래된 대학교 · 2011QS 세계 대학 순위 167위 대학 	
소재지	<ul style="list-style-type: none"> · 말레이시아 쿠알라룸푸르 · 말레이시아의 수도이자 연방 최대 도시 	
파견기간	<ul style="list-style-type: none"> · 방학 : 2018. 1.15~ 2.4(3주) · 학기 : 2018. 2. 5~ 6.14(16주) 	
프로그램구성	<ul style="list-style-type: none"> · 어학수업, 문화체험 	
어학수업	<ul style="list-style-type: none"> · 방학 : 초/중/고급 회화 중심 수업, 월~목 9:30~14:15 · 학기 : 월~금 18시간 수업 	
문화체험	<ul style="list-style-type: none"> · 방학 : 주당 1~2회, 총 5회 · 학기 : 전통 문화 체험 및 Field trip 	
숙소	방학	학기
	<ul style="list-style-type: none"> · UM 제 10 국제 학생 기숙사 - 캠퍼스에서 셔틀 버스로 1~2분 소요 - 식사 불포함 - 세탁 불포함 - 청소서비스 제공 없음 	<ul style="list-style-type: none"> · UM 제 10 국제 학생 기숙사 및 외부 아파트 (차액비용 추가) - 캠퍼스에서 셔틀 버스로 1~2분 소요 - 식사 불포함 - 세탁 불포함 - 청소서비스 제공 없음

나. 프로그램 관련 사진



다. 소요 비용

구분	동계 방학	학기	비고	비고
항공료	650,000	650,000	대한항공기준, 항공사에 따라 변동 가능	파견 전 납부
교육비	1,500,000	4,000,000		
숙소	0	0	프로그램 비용에 포함	
비자	0	0	방학 : 불필요(3개월 무비자체류 가능) 학기 : 학생 비자 신청(추후 공지)	
보험	0	0	여행자보험 개인 가입 필수	
픽업/샌딩	0	0	10명 이상 버스제공, 10명 미만 제공 없음	
소계	2,150,000	4,650,000	총 소요비용	
장학지원금	-1,000,000	-2,000,000	전북대학교 지원금 - 방학 : 1,000,000원 / 학기 : 2,000,000원	
계	1,150,000	2,650,000	학생부담금(우리대학 등록금 별도)	

* 위 금액은 환율변동 및 현지대학 사정 등에 따라 다소 변경이 있을 수 있음

※ 1차 장학지원금 지급 시기는 파견대학 도착 후 체재지도착보고서 제출일로부터 3주 후 이나, 말레이시아의 경우 이른 파견시기와 설연휴 등으로 3월 초에 장학금 지급될 수 있음