

전북대학교

공용 계정 OTP 설정 (2차 인증) 등록 매뉴얼

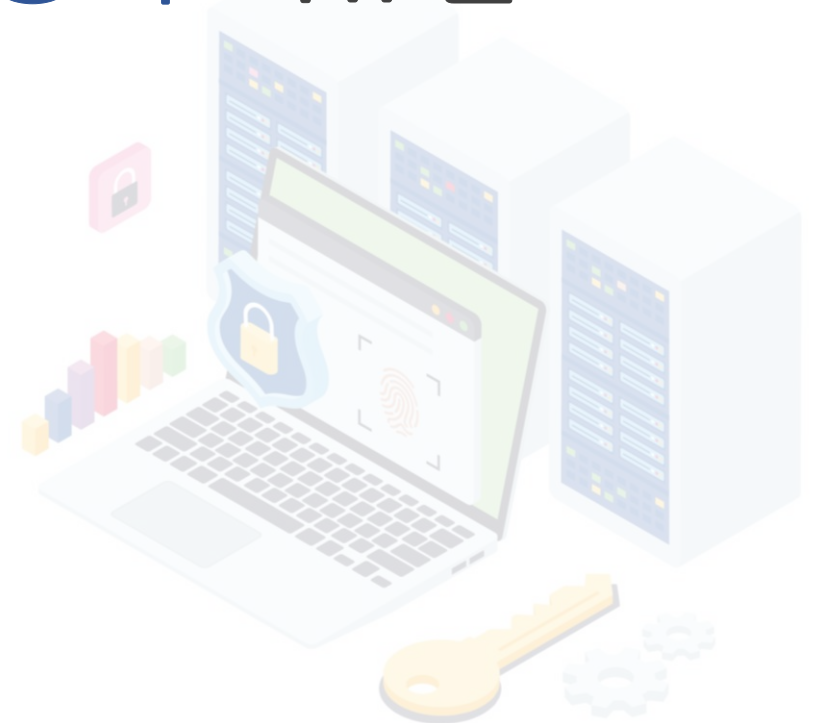

목차

1. 구글 OTP 설치
2. 구글 OTP 등록하기(공용메일 **담당자**)
3. 구글 OTP 공유하기(공용메일 **담당자**)
4. 구글 OTP 등록하기(공용메일 **추가 사용자**)

1. 구글 OTP 설치

공용 OTP 설정 (2차 인증) 등록 매뉴얼

Step 01. 구글 OTP 애플리케이션 설치

소유하고 계신 스마트폰이 "안드로이드(삼성, LG 시리즈)" 인 경우, Play 스토어() 를 실행합니다.

소유하고 계신 스마트폰이 "iOS(아이폰)" 인 경우, App 스토어() 를 실행합니다.

Step 02. 각 스마트폰의 Play&App 스토어에서 "구글 OTP" 를 검색하여 설치합니다.

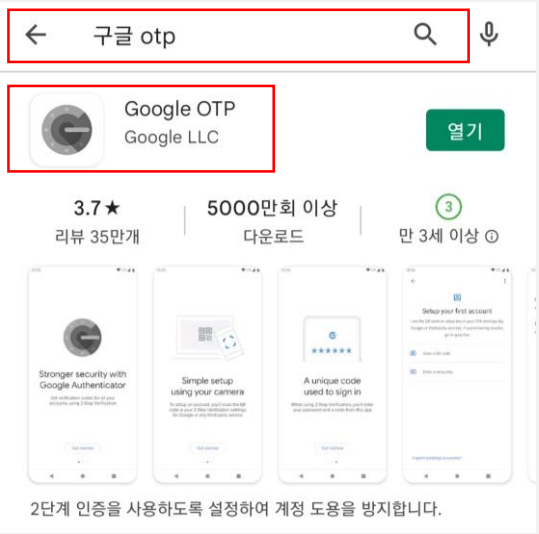

< 안드로이드(삼성, LG 시리즈) >

- 1) Play 스토어에서 구글 OTP 검색
- 2) 이미지와 동일한 App 설치

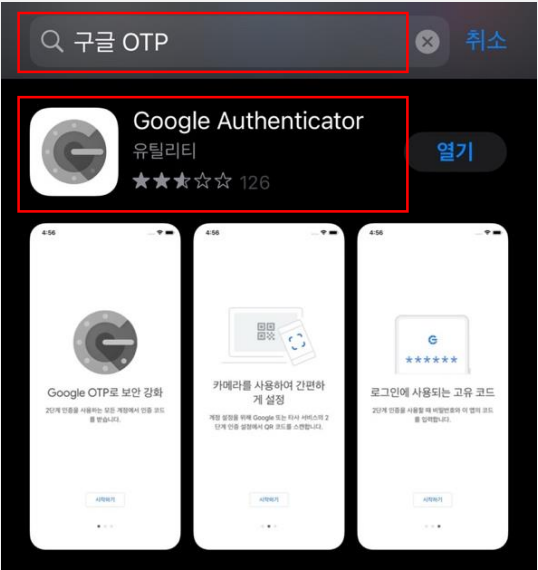

< iOS(아이폰) >

- 1) App 스토어에서 구글 OTP 검색
- 2) 이미지와 동일한 App 설치

2. 구글 OTP 등록하기 (공용메일 담당자)

공용 OTP 설정 (2차 인증) 등록 매뉴얼

Step 03. 웹메일 서비스 로그인 및 QR코드 확인

웹메일(mail.jbnu.ac.kr)서비스로 접속 후, 공용 계정 로그인(id/pw)을 진행하면 **2단계 인증(OTP) 등록 안내** 페이지로 이동.

* 2단계 인증(OTP) 등록 안내 페이지가 뜨지 않는 경우, 기관 담당자에게 문의하시기 바랍니다.

공용 OTP 설정 (2차 인증) 등록 매뉴얼

Step 04. 구글 OTP 실행 및 QR 코드 등록

스마트폰에 설치된 구글 OTP 앱을 실행 후, 아래 화면 순서에 따라 QR코드를 스캔하여 OTP(2차 인증)를 등록합니다.

* 구글 OTP 앱 실행 시 보여지는 화면은 안드로이드, iOS 모두 동일합니다.

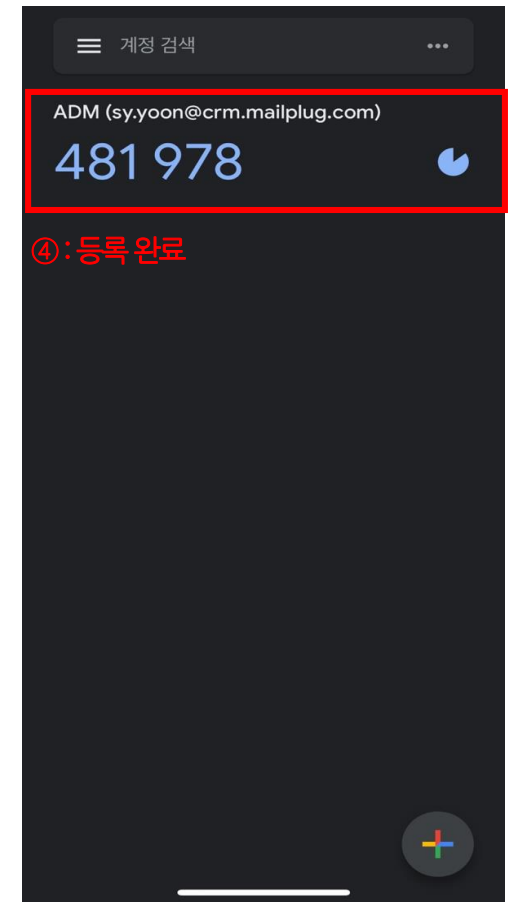
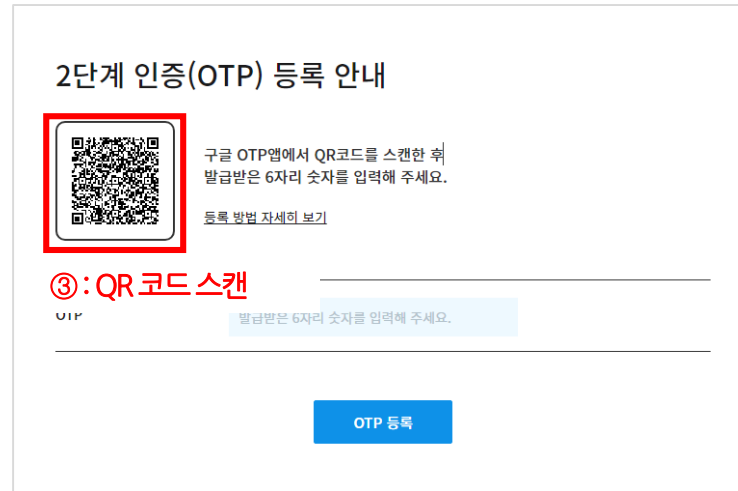
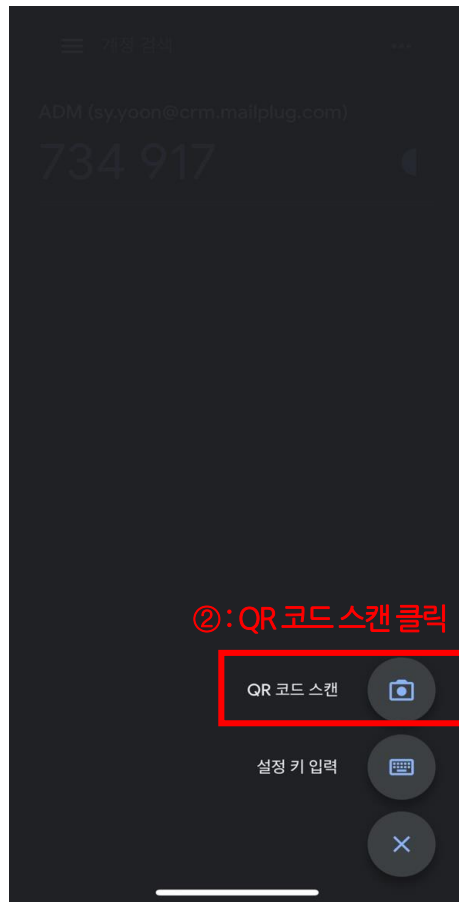
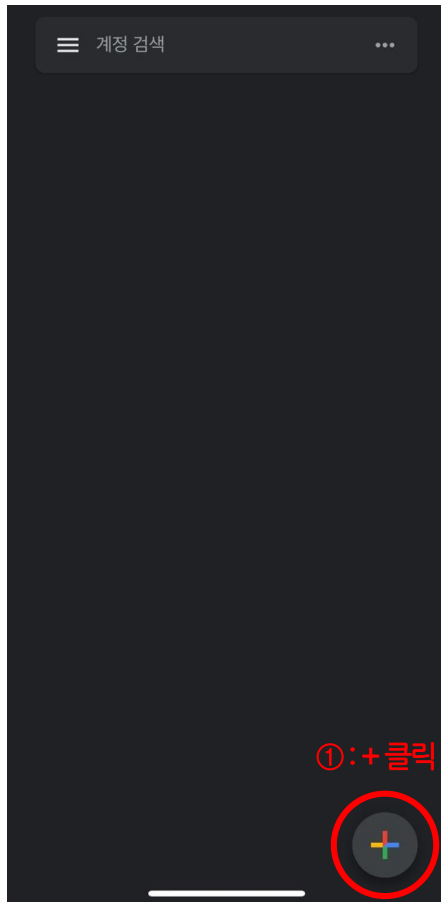

공용 OTP 설정 (2차 인증) 등록 매뉴얼

Step 05. OTP 등록

표시된 6자리 숫자를 2단계 인증(OTP) 등록 안내 페이지에 입력 후 **OTP 등록** 버튼을 클릭합니다.

- OTP 등록(2차 인증) 이후 웹메일 서비스에 로그인 시, 구글 OTP 앱에 등록된 숫자 6자리를 필수로 입력해주셔야 합니다.
- 스마트폰의 기기변경 시, 관리자에게 문의하시어 “OTP 초기화” 요청 후 재등록 하셔야 합니다.

3. 구글 OTP 공유하기 (공용메일 담당자)

공용 OTP 설정 (2차 인증) 등록 매뉴얼

Step 06. 함께 사용할 사용자 대상 OTP 추가

공용 계정(ip/pw) 으로 로그인 된 화면 우측 상단 **환경 설정(⚙)** -> **로그인 보안 설정** -> **2단계 인증 관리** 클릭

①: 아이콘 클릭

②: 환경 설정 클릭

③: 로그인 보안 설정 클릭

④: 2단계 인증 관리 클릭

⑤: OTP 키값 복사

- 공용 계정에서 확인된 OTP 키값을 함께 사용할 사용자에게 전달. 전달 받은 사용자는 구글 OTP에 설정.

4. 구글 OTP 등록하기 (공용메일 추가 사용자)

공용 OTP 설정 (2차 인증) 등록 매뉴얼

Step 07. OTP 키 값 전달 및 설정

공용메일 담당자에게서 전달받은 OTP 키값을 사용자는 구글 OTP에 아래와 같이 설정.

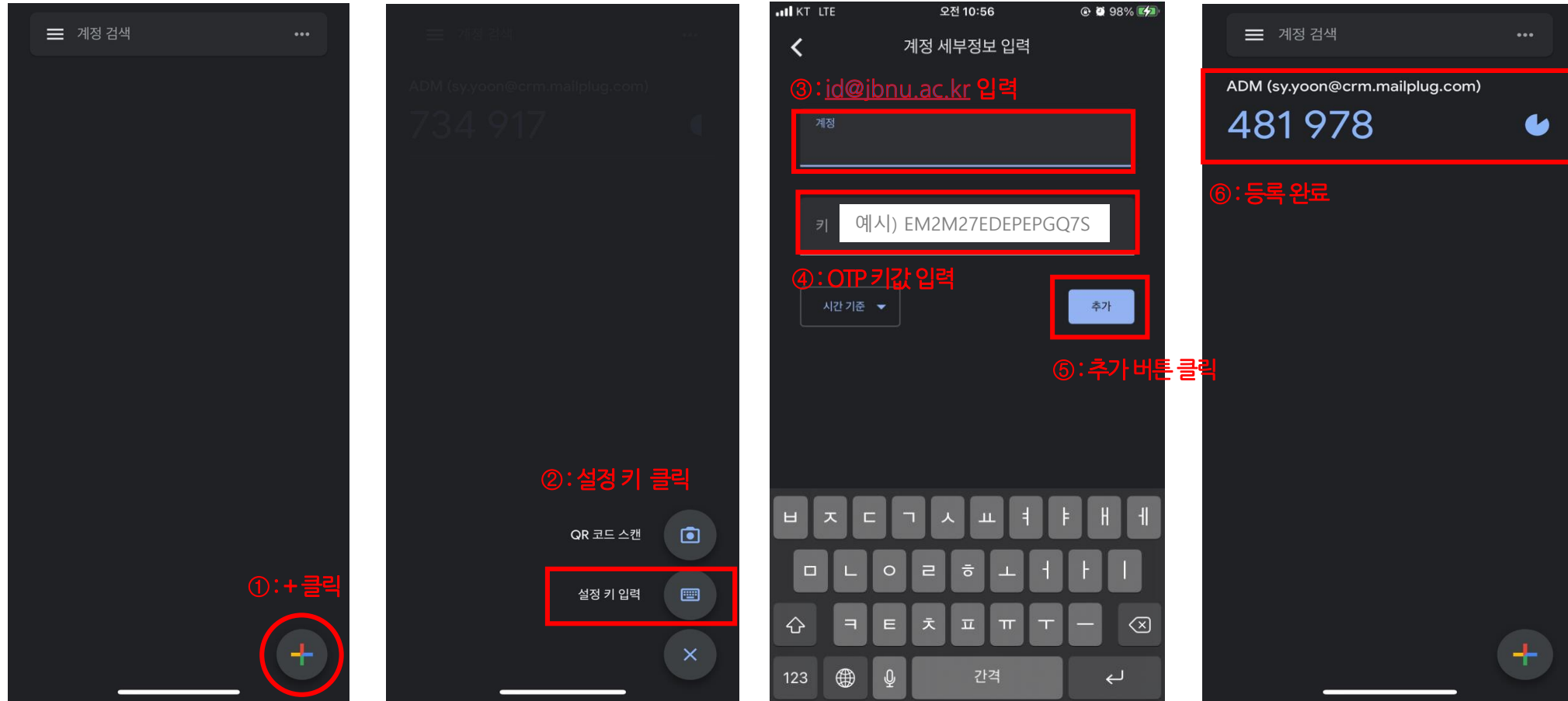

- OTP 등록(2차 인증) 이후 웹메일 서비스에 로그인 시, 구글 OTP 앱에 등록된 숫자 6자리를 필수로 입력해 주셔야 합니다.