

CONTENTS

02 학교안내

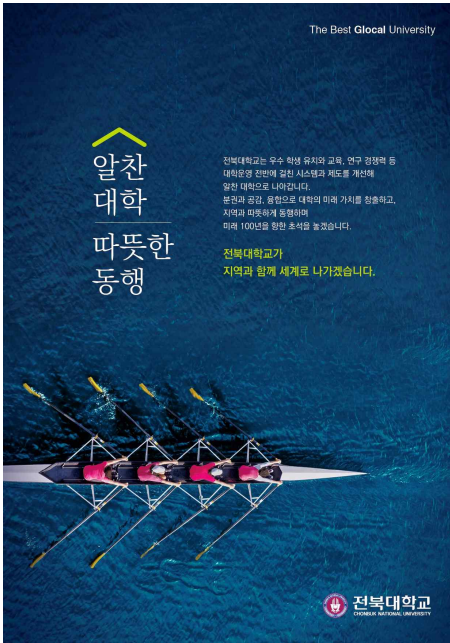

1. 캐나다	
- 센테니얼주립대학	2
2. 영국	
- 올버햄튼대학	5
3. 중국	
- 상해대학	8
4. 필리핀 & 베트남	
- 산호세대학/하노이외국어대학	11

캐나다 센테니얼 주립대학 Centennial College

가. 주요 내용

See where Experience takes you

구분	내용
대학안내	<ul style="list-style-type: none"> · 1,966년 온타리오주 최초로 설립된 대학으로 총 4개의 캠퍼스로 구성 · 학생 수 약 5만명, 160여개의 학위과정
소재지	<ul style="list-style-type: none"> · 캐나다 온타리오주 토론토 · 캐나다에서 가장 큰 도시, 북아메리카에서 4번째로 큰 도시 
파견기간	<ul style="list-style-type: none"> · 2019년 7월 18일 ~ 8월 17일
프로그램구성	<ul style="list-style-type: none"> · 어학수업(3주), 기업방문(1주)
어학수업	<ul style="list-style-type: none"> · 초급/중급/고급 분반 수업 (월-금 오전 8:30~12:30, 또는 오후 12:30~16:30 주 20시간) - 수준별 편성
기업방문	<ul style="list-style-type: none"> · 3주 어학수업 이후 마지막 1주일 기업방문
문화체험	<ul style="list-style-type: none"> · 학교 교외 프로그램 개별참가 (별도 비용) - 나이아가라 폭포, 퀘벡 여행, MBA관람, 아이스하키 관람, 각종 콘서트 관람 등
숙소	<ul style="list-style-type: none"> · 홈스테이 - 캠퍼스↔숙소 : 대중교통 약 40분

나. 프로그램 관련 사진

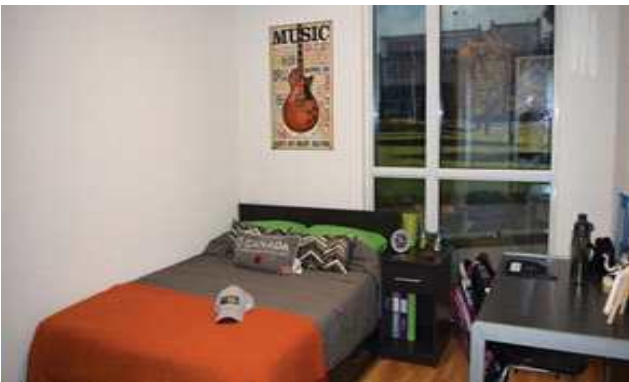

다. 프로그램 일정 (레벨 4-6기준, 예시)

구분	월	화	수	목	금
8:30-9:20	자유시간	자유시간	자유시간	자유시간	자유시간
9:30-10:20	자유시간	자유시간	자유시간	자유시간	자유시간
10:30-11:20	자유시간	자유시간	자유시간	자유시간	자유시간
11:30-12:20	자유시간	자유시간	자유시간	자유시간	자유시간
12:30-13:20	문법	발음	문법	듣기/말하기	문법
13:30-14:20					
14:30-15:20	읽기/쓰기	듣기/말하기	읽기/쓰기		읽기/쓰기
15:30-16:20					

- * 상기 일정은 파견대학의 상황에 따라 변동될 수 있습니다.
- * 기업 및 기관 방문이 추가될 수 있습니다.
- * 파견대학 프로그램비 및 항공권, 숙박비를 제외한 비용은 학생 자부담입니다.

라. 소요 예상비용(참고)

구분	비용	비고	비고
국내교통비	약 80,000	전주↔인천	
비자	약 70,000		
현지 식사비	약 300,000	개인마다 차이가 납니다.	
현지 교통비 및 유심		본인부담	
계	약 600,000원	학생부담금	

※ 소요비용은 학생의 식습관 및 현지 생활하는 스타일에 따라 차이가 발생합니다.

영국 울버햄튼 대학교 University of Wolverhampton

가. 주요 내용

구분	내용
대학안내	<ul style="list-style-type: none"> · 1835년 설립, 6개의 캠퍼스 운영 · 10개의 단과 대학과 340개 이상의 학사 및 석사 코스 · 영국 평균 취업률을 상회하는 높은 취업률을 자랑함
소재지	<ul style="list-style-type: none"> · 영국의 두 번째 대도시인 버밍엄에서 30분 내외의 가까운 거리 · 선진 기술을 보여주는 자동차회사 등 인근 위치 
파견기간	<ul style="list-style-type: none"> · 2019년 7월 27일 ~ 8월 24일
프로그램 구성	<ul style="list-style-type: none"> · 어학수업+기업방문(4주): 매주 수요일 필드트립, 금요일 오후 기업견학
어학수업	<ul style="list-style-type: none"> · 주당 14시간 (월, 화, 목, 금 : 9:30~12:45/ 14:15~16:30)
기업방문	<ul style="list-style-type: none"> · 재규어 랜드로버 자동차회사 · Ricoh 복사기 관련 회사 · 캐드버리(Cadbury) 초콜릿 회사 등
문화체험	<ul style="list-style-type: none"> · 셰익스피어 박물관, 찰스 다윈 칼리지, 아이언 빌리지 등 견학
숙소	<ul style="list-style-type: none"> · 대학 기숙사 1인실 (강의실 도보 2분 거리) / 취사 가능

나. 프로그램 관련 사진



다. 프로그램 일정(예시)

구분	월	화	수	목	금
9:30-11:00	영어수업	영어수업	필드 트립	영어수업	영어수업
11:15-12:45	영어수업	영어수업		영어수업	영어수업
12:45-14:15	점심 및 자유시간	점심 및 자유시간		점심 및 자유시간	점심 및 자유시간
14:15-15:15	영어수업	영어수업		영어수업	기업탐방
15:30-16:30	영어수업	영어수업		영어수업	

- * 상기 일정은 파견대학의 상황에 따라 변동될 수 있습니다.
- * 기업 및 기관 방문이 추가될 수 있습니다.
- * 파견대학 프로그램비 및 항공권, 숙박비를 제외한 비용은 학생 자부담입니다.

라. 소요 예상비용(참고)

구분	비용	비고	비고
국내교통비	약 80,000	전주↔인천	
비자		해당없음	
보험	약 60,000	보험사마다 상이	
현지 식사비	약 300,000	개인마다 차이가 납니다.	
현지 교통비, 유심		학생 본인 부담	
계	약 600,000원	학생부담금	

※ 소요비용은 학생의 식습관 및 현지 생활하는 스타일에 따라 차이가 발생합니다.

중국 상해대학교 Shanghai University

가. 주요 내용

구분	내용
대학안내	<ul style="list-style-type: none"> · 1922년 설립 · 중국 아름다운 캠퍼스, 현대적인 시설과 최고의 교수진
소재지	<ul style="list-style-type: none"> · 중국 상해 · 각분야 저명한 전문가 및 교수진 보유  <p>The map shows the Shanghai metropolitan area, including districts like Changzhou, Wuxi, Suzhou, and Shanghai. Key universities and institutions are marked, such as East China Normal University, Shanghai University of Science and Technology, and Shanghai University of International Business. The Yellow Sea is visible to the east.</p>
파견기간	<ul style="list-style-type: none"> · 2019년 7월 8일 ~ 8월 3일
프로그램구성	<ul style="list-style-type: none"> · 어학수업, 문화체험, 기업탐방
어학수업	<ul style="list-style-type: none"> · 레벨별 분반수업 - 월~금 9:00-12:00, 주 5회 수업(문화체험 및 기업방문시 시간 변동 가능) - 월~금 14:00-16:00, 각종 조별 활동 및 기업체험
연수내용	<ul style="list-style-type: none"> · 중국 명사 초청 특강 · 조별 팀 프로젝트 · 한국 기업탐방 및 기업 체험 프로그램 · 중국 문화 유산 탐방
숙 소	<ul style="list-style-type: none"> · 기숙사 (2인 1실)
장 점	<ul style="list-style-type: none"> · 대한민국 임시정부가 있었던 곳에서 역사와 중국 문화 탐방 가능

나. 프로그램 관련 사진



다. 프로그램 일정(예시)

구분		월	화	수	목	금	토
첫주	오전 (9:00-12:00)	도착 오리엔테이션	중국어강좌 (레벨테스트)	중국어강좌	상해시내탐 방	중국어강좌	개인문화 체험
	오후 (14:00-16:00)		특강	기업체험		기업체험	
둘째주	오전 (9:00-12:00)	중국어강좌	중국어강좌	중국어강좌	중국어강좌	중국어강좌	역사 및 문화탐방
	오후 (14:00-15:30)	팀프로젝트	조별활동	조별활동	조별활동	조별활동	
셋째주	오전 (9:00-12:00)	중국어강좌	중국어강좌	중국어강좌	중국어강좌	중국어강좌	개인문화 체험
	오후 (14:00-15:30)	조별활동	조별활동	조별활동	조별활동	기업체험	
넷째주	오전 (9:00-12:00)	중국어강좌	중국어강좌	중국어강좌	중국어강좌	중국어강좌	귀국
	오후 (14:00-15:30)	특강	조별활동	조별활동	조별활동	결과발표 환송회	

- * 상기 일정은 파견대학의 상황에 따라 변동될 수 있습니다.
- * 기업 및 기관 방문이 추가될 수 있습니다.
- * 파견대학 프로그램비 및 항공권, 숙박비를 제외한 비용은 학생 자부담입니다.

라. 소요 예상비용(참고)

구분	비용	비고	비고
국내교통비	약 80,000	전주↔인천	
비자	약 50,000		
보험	약 60,000	보험사마다 상이	
현지 식사비	약 300,000	개인마다 차이가 납니다.	
현지 교통비, 유심		학생 본인 부담	
계	약 600,000원	학생부담금	

※ 소요비용은 학생의 식습관 및 현지 생활하는 스타일에 따라 차이가 발생합니다.

필리핀 산호세대학 University of San Jose – Recoletos

베트남 하노이 국립외국어대학 The University of Languages and International Studies

가. 주요 내용

스파르타집중영어를 통한 초고속 영어실력 향상!

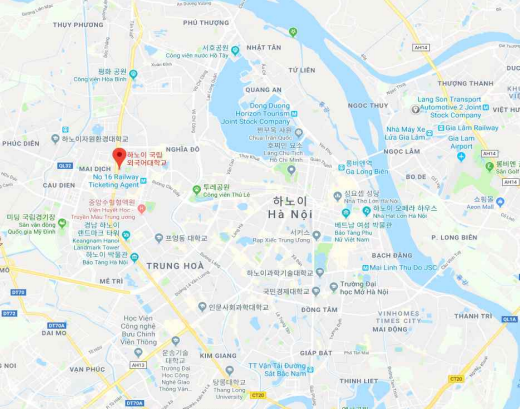
구분	내용
<p>대학안내</p>	<p><필리핀></p> <ul style="list-style-type: none"> · 교육과 관광의 도시 세부에 위치한 세부 최우수 대학교 · 1,947년 설립 · 학생 약 10,00명, 교직원 약 900명 · 6개 단과대학, 1개 전문대학원, 80개 이상 전공 <p><베트남></p> <ul style="list-style-type: none"> · 하노이 국립대학교 7개 회원교 · 1955년 설립 · 교사양성과정과 어학과정으로 19개 과정운영중 (한국, 미국, 중국, 일본, 러시아, 프랑스, 독일, 아랍) · 베트남 대학순위 1위(하노이 국립대학교, QS World University Ranking, 2019) · 2012년 한국어문화학부 개설. 한국어 교사 육성 중점기관
<p>소재지</p>	<p><필리핀></p> <ul style="list-style-type: none"> · 필리핀 세부 · 필리핀 제 2의 도시, 세계적인 휴양도시 · 천혜의 관광 인프라 풍부  <p><베트남></p> <ul style="list-style-type: none"> · 베트남의 수도, 정치 문화 경제의 중심지. · 아열대 습윤기후(건기와 우기)· 프랑스 문화와 중국 문화가 어우러진 다양한 볼거리. · 전쟁의 아픔을 이겨내고 미-북한 정상회담으로 평화의 도시로 도약 

파견기간	<ul style="list-style-type: none"> · 2019년 6월 30일 ~ 7월 27일 (4주) - 필리핀 산호세대학 · 2019년 7월 28일 ~ 8월 8일 (2주) - 베트남 하노이대학 및 기업연수
프로그램구성	<ul style="list-style-type: none"> · 어학수업, 문화체험(비용별도), 봉사활동(비용별도)
어학수업	<ul style="list-style-type: none"> · 총 224시간 집중과정 : 월-목 8:00~21:30 / 금 8:00~15:20 - 1:1 5시간, 1:4 & 1:8 그룹 수업 진행, 원어민수업 2시간, 셀프스터디 2시간 - 스페셜클래스 1시간 : 팝송영어, 스크린영어, 스피치수업
문화체험	<ul style="list-style-type: none"> · 다양한 해양 액티비티 및 문화체험 프로그램 참가 (선택참가, 비용별도) - 세부시티투어, 스카이워터파크, 아일랜드호핑투어, 하롱베이 국립공원 생태 체험
봉사활동	<ul style="list-style-type: none"> · 학교 주관 봉사활동 - 고아원 봉사활동 - 지역 고아원을 방문하여 봉사활동, 공동체의식 함양
숙 소	<ul style="list-style-type: none"> · 산호세대학 부설어학원 전용 기숙사 (2인 1실) - 헬스장, 수영장, 매점, 독서실, 휴게실, FREE WIFI ZONE 등 편의시설 제공 - 각 방에 화장실, 샤워실, 에어컨 구비, 개별침대, 옷장, 책걸상, 의자, 이불, 베개 제공 - 빨래 주 3회 / 청소 주 1회(침대시트 교환) · 하노이대학 부설어학원 전용 기숙사 (3-4인실) - 운동장, 헬스장, 매점, 휴게실 등
기타사항	<ul style="list-style-type: none"> · 교환학생 전담 직원 배치
장 점	<ul style="list-style-type: none"> · 스파르타형 프로그램으로 매일 8시간씩 진행되는 수업을 통해 단기간에 영어 실력 향상 가능 · 다른 국가에는 없는 1:1수업 진행, 캐나다/호주/미국 등의 원어민 수업 진행
주의사항	<ul style="list-style-type: none"> · 주중 외출이 불가능하며(주말외출 불가), 매일 8시간 이상 수업이 진행되므로 체력관리 필수

나. 프로그램 관련 사진



다. 프로그램 일정(예시)

06.30(일)	07.01(월)	07.02(화)	07.03(수)	07.04(목)	07.05(금)	07.06(토)
[출국] 인천→세부 항공 이동	오리엔테이션 레벨테스트 캠퍼스투어	집중영어 정규수업 (12시간)	집중영어 정규수업 (12시간)	집중영어 정규수업 (12시간) 모의토익	집중영어 정규수업 (8시간)	아일랜드 호핑투어
07.07(일)	07.08(월)	07.09(화)	07.10(수)	07.11(목)	07.12(금)	07.13(토)
자율학습 및 휴식	집중영어 정규수업 (12시간)	집중영어 정규수업 (12시간)	집중영어 정규수업 (12시간)	집중영어 정규수업 (12시간)	집중영어 정규수업 (8시간)	봉사활동 (선택참가)
07.14(일)	07.15(월)	07.16(화)	07.17(수)	07.18(목)	07.19(금)	07.20(토)
자율학습 및 휴식	집중영어 정규수업 (12시간)	집중영어 정규수업 (12시간)	집중영어 정규수업 (12시간)	집중영어 정규수업 (12시간)	집중영어 정규수업 (8시간)	기업체방문
07.21(일)	07.22(월)	07.23(화)	07.24(수)	07.25(목)	07.26(금)	07.27(토)
자율학습 및 휴식	집중영어 정규수업 (12시간)	집중영어 정규수업 (12시간)	집중영어 정규수업 (12시간)	집중영어 정규수업 (12시간)	집중영어 정규수업 (8시간) 수료식	자율학습 및 휴식
07.28(일)	07.29(월)	07.30(화)	07.31(수)	08.01(목)	08.02(금)	08.03(토)
세부→하노 이 항공 이동	베트남어수업 버디프로그램	베트남어수업 버디프로그램	베트남어수업 버디프로그램	베트남어수업 버디프로그램	베트남어수업 기업체방문	하노이 문화탐방
08.04(일)	08.05(월)	08.06(화)	08.07(수)	08.08(목)		
자율학습 및 휴식	베트남어수업 기업체방문	KOTRA 기업체 방문	하노이 문화탐방	[귀국] 하노이→ 인천 항공 이동		

- * 상기 일정은 파견대학의 상황에 따라 변동될 수 있습니다.
- * 기업 및 기관 방문이 추가될 수 있습니다.
- * 파견대학 프로그램비 및 항공권, 숙박비를 제외한 비용은 학생 자부담입니다.

라. 소요 예상비용(참고)

구분	비용	비고	비고
국내교통비	약 80,000	전주↔인천	
비자		해당없음	
현지 식사비	약 150,000	개인마다 차이가 납니다.	
현지 교통비 및 유심		학생 본인 부담	
계	약 500,000원	학생부담금	

※ 소요비용은 학생의 식습관 및 현지 생활하는 스타일에 따라 차이가 발생합니다.